北茨城市　　図 1

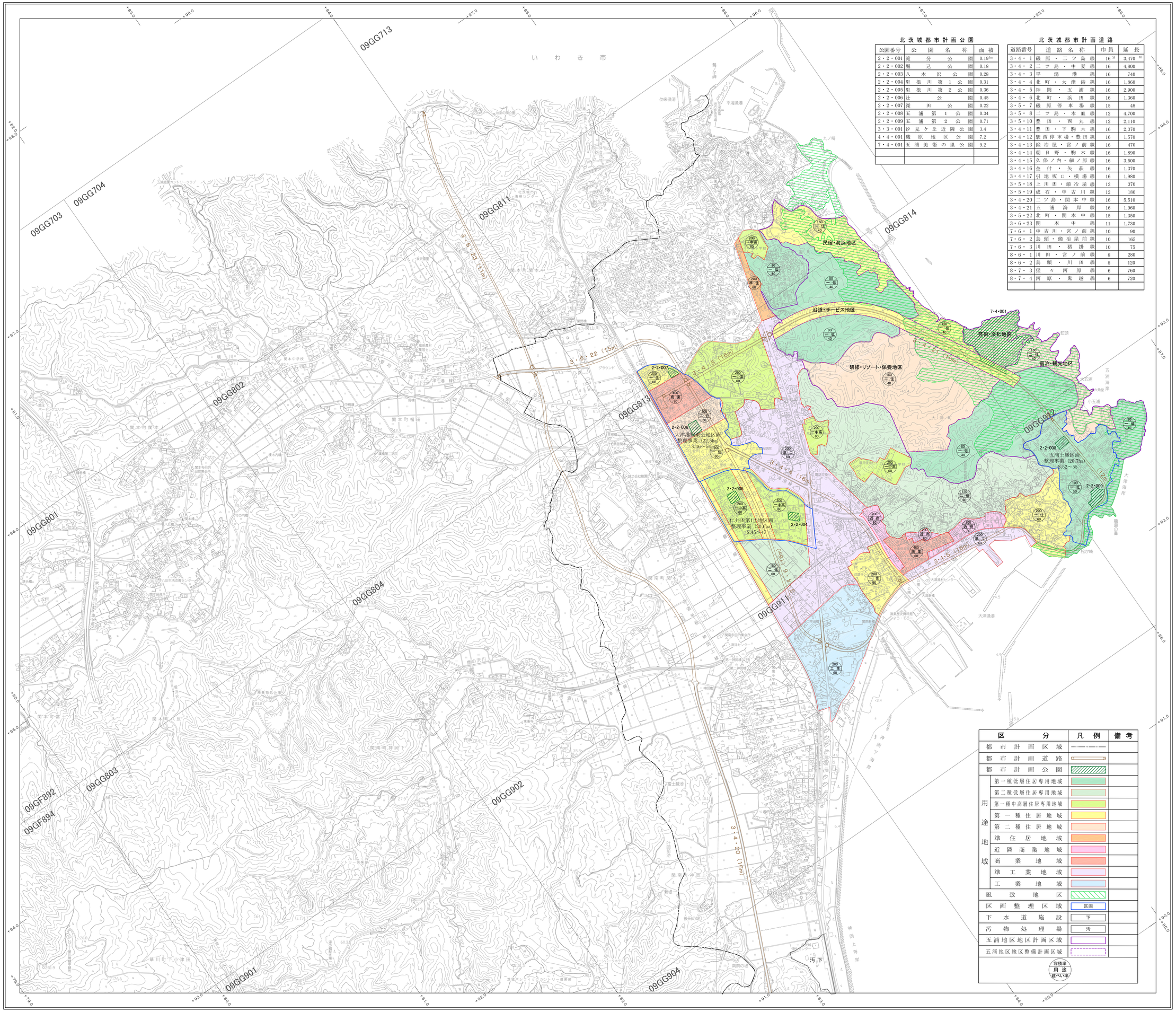

北茨城都市計画公園

公園番号	公園名称	面積
2・2・001	滝分公園	0.19ha
2・2・002	堀込公園	0.18
2・2・003	八木沢公園	0.28
2・2・004	里根川第1公園	0.31
2・2・005	里根川第2公園	0.36
2・2・006	辻公園	0.45
2・2・007	深田公園	0.22
2・2・008	五浦第1公園	0.34
2・2・009	五浦第2公園	0.71
3・3・001	汐見ケ丘近隣公園	3.4
4・4・001	磯原地区公園	7.2
7・4・001	五浦美術の里公園	9.2

北茨城都市計画道路

道路番号	道路名称	巾員	延長
3・4・1	磯原・二ツ島線	16M	3,470M
3・4・2	二ツ島・中妻線	16	4,800
3・4・3	平潟港線	16	740
3・4・4	北町・大津港線	16	1,860
3・4・5	神岡・五浦線	16	2,900
3・4・6	北町・浜田線	16	1,360
3・5・7	磯原停車場線	15	48
3・5・8	二ツ島・木重線	12	4,700
3・5・10	豊田・西丸線	12	2,110
3・4・11	豊田・下駒木線	16	2,370
3・4・12	駅西停車場・豊田線	16	1,570
3・4・13	鍛冶屋・宮ノ前線	16	470
3・4・14	朝日野・駒木線	16	1,890
3・4・15	久保ノ内・細ノ原線	16	3,500
3・4・16	金付・矢萩線	16	1,370
3・4・17	引地坂口・横場線	16	1,980
3・5・18	上川田・鍛冶屋線	12	370
3・5・19	成石・中古川線	12	180
3・4・20	二ツ島・関本中線	16	5,510
3・4・21	五浦海岸線	16	1,960
3・5・22	北町・関本中線	15	1,350
3・6・23	関本中線	11	1,730
7・6・1	中古川・宮ノ前線	10	90
7・6・2	鳥頃・鍛冶屋前線	10	165
7・6・3	川田・猪掛線	10	75
8・6・1	川田・宮ノ前線	8	280
8・6・2	鳥頃・川田線	8	120
8・7・3	猿々河原線	6	760
8・7・4	河原・鬼越線	6	720

区分		凡例	備考
都市計画区域			
都市計画道路			
都市計画公園			
用途地域	第一種低層住居専用地域		
	第二種低層住居専用地域		
	第一種中高層住居専用地域		
	第一種住居地域		
	第二種住居地域		
	準住居地域		
	近隣商業地域		
	商業地域		
	準工業地域		
	工業地域		
風致地区			
区画整理区域		区画	
下水道施設		下	
汚物処理場		汚	
五浦地区地区計画区域			
五浦地区地区整備計画区域			
容積率 用途 建ぺい率			

記号

三角点
水準点
多角点（埋石）
標高点
電子基準点
家屋
無壁舎
堅ろう建物
堅ろう無壁舎
真幅道路
幅員2m～4mの道路
幅員1m～2mの道路
幅員1m未満の道路
分離帯
並木
横断歩道橋
道路の覆い等
普通鉄道
プラットホーム及び貨線橋
鉄道の覆い等
安全地帯
特殊軌道
索道
トンネル
道路・鉄道の高架部
送電線
都府県界
郡・市及び郡内の区界
町・村及び市内の区界
区域界
へい
かき
土塀
人工斜面
神社
寺院
キリスト教会
学校
病院
交番・駐在所
消防署
郵便局
工場
変電所
倉庫
火薬庫
揚排水ポンプ場
役場支所及び出張所
官公署
裁判所
検察庁
税務署
林管理署
公会堂・公民館
銀行
職業安定所
保健所
協同組合
幼稚園・保育園
塀
門
鳥居
高塔
石段
灯ろう
石碑
基念碑
記念碑
立像・路傍
鉄塔
立樹
油井・ガス井
起重機
煙突
水位観測所
クレーン
灯台
灯標
トンネル・坑口
洞口
電波塔
温泉・鉱泉
材料置場
園庭
噴火口・噴気口
植生界
田
畑
桑畑
茶畑
果樹園
芝地
樹木地
広葉樹林
針葉樹林
竹林
荒地
湿地
道路橋
鉄道橋
橋
橋脚
桟橋
水門
透過水門
水管
送水管
上水道
下水道
船着場
発着所
敷石
斜坂
被覆（大）
被覆（小）
湖・池
空地
中地
上地
輸送管

北茨城市

株式会社パスコ調製

平成24年3月作成 1:2,500 都市計画基本図を縮小編集
平成25年3月作成 1:2,500 都市計画基本図（家屋経年変化修正）を縮小編集

座標系 第Ⅸ系
等高線間隔 10m

1:10,000