

Statistics report

統計 Statistics 計

きたいばらき

平成 27 年版



統計

きたいばらき

平成二十七年版

北茨城市



北茨城市民憲章

(昭和56年6月制定)

仰げば阿武隈の山なみに 望めば黒潮の躍動に教えられ鍛えられ
先人の遺産を受けつぎ 私たちは手を取り合って平和で
活力にみちたまちづくりのため この憲章を定めます

1. からだをきたえ 健康で働き 豊かなまちをつくりましょう
1. 自然を愛し 明るく美しいまちをつくりましょう
1. 思いやりと感謝の心で 住みよいまちをつくりましょう
1. 教養を深め 文化の香り高いまちをつくりましょう
1. 伝統をふまえ 未来にはばたく若い力が育つまちをつくりましょう

市の象徴



市の木
松



市の花
シャクナゲ



市の鳥
かもめ



市の魚
アンコウ

はじめに

平成27年版北茨城市統計書をここに刊行いたします。

本書は、北茨城市の人口、産業、福祉、教育、文化などの各分野にわたる基本的な統計資料を収録し、市の現状と推移を明らかにしたものです。

昨今の社会・経済情勢は、少子高齢化、国際化、情報化が一層進展し、様々な分野において大きな変化をもたらしています。

さらに、人口減少や地域経済縮小の克服のため、地方創生が喫緊の課題となり、各種施策を進めるうえで、統計情報やいわゆるビッグデータの分析に基づく正確な現状把握と将来予測が不可欠となっております。

統計書は、今後も市の時代の流れを知得するもののひとつとして、役割を果たしていくと考えております。

本書が各種行政の基礎資料や企業、関係諸機関の研究資料として、市民の皆様をはじめ各方面に広くご活用いただければ幸いです。

おわりに、本書の刊行にあたり貴重な資料をご提供いただきました関係各位をはじめ、各種の統計調査にご協力いただいている皆様に心からお礼申し上げますとともに、今後ともなお一層のご指導、ご協力を賜りますようお願い申し上げます。

平成27年 8月













北茨城市長 豊田 稔



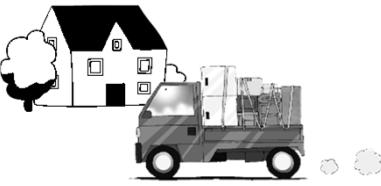
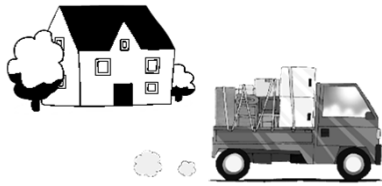





凡 例

- 1 この統計書は北茨城市の市勢全般に関する統計資料を収録しました。
- 2 本書は原則として平成27年又は平成26年度の調査等結果が得られた資料のほか、できるだけ最新の資料を取り入れ収録しました。
- 3 本書は、庁内各課、諸官公庁、諸会社団体より収集した資料に基づき編さんし、資料の出所及び調査月日については、それぞれ各表の欄外に掲載しています。
- 4 本書の数値は、四捨五入又は切り捨てたものがあり、必ずしも総数に一致しない場合があります。
- 5 表中の符号は、次のとおりです。

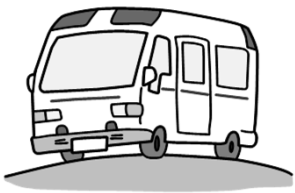
- [—] …… 皆無または該当数字のないもの
- […] …… 不詳のもの
- [X] …… 該当数字はあるが発表を差し控えたもの
- [0] …… 該当数字が掲載単位に満たないもの
- [△] …… 減少のもの
- [※] …… 調査せず

◎ 市民のくらし

<p>人口密度</p> 	<p>家族</p> 	<p>出生</p> 
<p>1 km²あたり 235.1人 (H27. 4. 1)</p>	<p>1世帯あたり 2.6人 (H27. 4. 1)</p>	<p>1日 0.8人 (H26. 1. 1~H26. 12. 31)</p>
<p>死亡</p> 	<p>結婚</p> 	<p>離婚</p> 
<p>1日 1.7人 (H26. 1. 1~H26. 12. 31)</p>	<p>1日 0.5組 (H26. 1. 1~H26. 12. 31)</p>	<p>1日 0.2組 (H26. 1. 1~H26. 12. 31)</p>
<p>転入</p> 	<p>転出</p> 	<p>医師</p> 
<p>1日 2.7人 (H26. 1. 1~H26. 12. 31)</p>	<p>1日 3.3人 (H26. 1. 1~H26. 12. 31)</p>	<p>1,195人に 1人 (H24. 12. 31)</p>
<p>歯科医師</p> 	<p>警察官</p>  <p>※ 高萩警察署管轄内</p>	<p>市職員</p> 
<p>2,162人に 1人 (H24. 12. 31)</p>	<p>549人に 1人 (H27. 5. 1)</p>	<p>95人に 1人 (H27. 4. 1)</p>
<p>小学校 教員 中学校</p> 		<p>商店</p> 
<p>小学生 13.0人に 1人 (H27. 5. 1)</p>	<p>中学生 11.1人に 1人 (H27. 5. 1)</p>	<p>35.0世帯に 1店 (H19. 6. 1)</p>

<p>電 話</p> 	<p>自 動 車</p> 	<p>バ イ ク</p> 
<p>1世帯に 0.6回線 (H27. 3. 31)</p>	<p>1世帯に 2.2台 (H27. 3. 31)</p>	<p>1世帯に 0.2台 (H27. 3. 31)</p>
<p>救 急 車</p> 	<p>火 災</p> 	<p>消 防 職 員</p> 
<p>1日に 6.0件 (H26. 1. 1~H26. 12. 31)</p>	<p>1月に 2.0件 (H26. 1. 1~H26. 12. 31)</p>	<p>542人に 1人 (H27. 4. 1)</p>
<p>交 通 事 故</p> 	<p>市 の 予 算</p> 	<p>市 税</p> 
<p>1日に 0.3件 (H26. 1. 1~H26. 12. 31)</p>	<p>1人あたり 531,636円 (平成27年度当初予算)</p>	<p>1人あたり 128,579円 (平成27年度当初予算)</p>

目 次

総 説

1 沿 革	1
2 北茨城市のあゆみ	2
3 位置・地勢	14
4 地区の構成図	15

土地・気象

1 地目別土地面積	17
2 地価公示価格	17
3 気象概況	18

人 口

1 人口、世帯数の推移	19
2 町別人口の推移	21
3 労働力人口（15歳以上）	21
4 字別人口と世帯数	22
5 年齢別人口	23
(1) 年齢別人口（歳別）	23
(2) 年齢3区分別人口の推移	24
(3) 老年人口の推移（65歳以上）	24
6 県内各市の人口と世帯	25
7 人口動態	26
8 従前の住所地（都道府県）別転入者数	27
9 転出先の住所地（都道府県）別転出者数	28
10 県内市町村間移動者数（転入）	29
11 県内市町村間移動者数（転出）	30
12 外国人人口	31
13 通勤、通学者の活動状況（15歳以上）	32
14 昼間人口	33
15 産業（大分類）別15歳以上就業者数	33

産 業

〈 事 業 所 〉

1 産業別事業所数・従業者数（民営）	35
2 産業・規模別事業所数（民営）	35
3 産業・地域別事業所数（民営）	36

〈 農 林 業 〉

1 農家数の推移	37
2 農業主従別農家数及び販売農家の経営耕地面積	37
3 経営耕地面積規模別農家数	37
4 農家人口と農業従事者	38
5 農業用機械の所有農家数と所有台数	38
6 畜産	39
7 主な農産物の作付農家数	39
8 農業産出額	40
9 保有山林規模別林家数	40
10 県内各市の農業	41

〈 漁 業 〉

1 漁船・従事者数	42
2 経営体階層別漁船数の推移	42
3 漁船経営体数（主な漁業種類）	43
4 漁獲高及び漁獲金額（属地）	43

〈 工 業 〉

1 事業所数、従業者数及び製造品出荷額等	44
2 産業分類別事業所数、従業者数及び製造品出荷額等	44
3 規模別事業所数、製造品出荷額等	45
4 工業団地内事業所の統計	45
(1) 磯原A工業団地	45
(2) 磯原B工業団地	45
(3) 上相田工業団地	46
(4) 中郷工業団地・南中郷工業団地	46
(5) 関本工業団地	46
5 県内各市の工業	47

〈 商 業 〉

1 商業の推移（卸・小売店）	48
2 県内各市の商業	49

〈 観 光 〉

1 花園、五浦、磯原等入込観光客数	50
-------------------	----

教育・文化

1	小・中学校の児童及び生徒数の推移	51
2	小学校別教員・児童数	51
3	中学校別教員・生徒数	52
4	中学生の進路別卒業者数	52
5	中学生進学者の内訳数	52
6	中学校卒業者の就職状況	53
7	高等学校の教員・生徒数	53
8	幼稚園別教員・園児数	53
9	歴史民俗資料館の利用状況	54
10	漁業歴史資料館の利用状況	54
11	公民館概要	55
	（1）公民館の所在地等	55
	（2）公民館の利用状況	55
12	市民ふれあいセンターの利用状況	56
13	体育施設の利用状況	57
14	市民プール及び海洋センターの利用状況	58
15	図書館の利用状況	58
16	図書館蔵書数	59
17	視聴覚資料数	59

市民所得

1	産業別市内総生産	61
2	市民所得の分配	62

運輸・通信

1	自動車車両台数	63
2	J Rの利用状況	63
3	郵便施設	64
4	郵便物の引受け、配達数	64
5	電話加入数	65
6	常磐自動車道北茨城 I. C 出入台数	65

治安

1	交通事故発生状況	67
2	刑法犯罪発生状況	68
3	消防職員	68
4	消防団員	68
5	救急車の出動状況	68

6	火災発生件数と損害見積額	69
7	月別火災発生件数	69
8	原因別火災発生状況	70

社 会 福 祉

1	国民健康保険の被保険者数の推移	71
2	国民健康保険療養給付費	71
3	国民健康保険税と給付費	72
4	国民年金の加入状況	72
5	国民年金の給付状況（拠出制）	73
6	福祉年金の給付状況（無拠出）	74
7	後期高齢者医療給付状況	74
8	生活保護の種類別被保護世帯数（月平均）	74
9	生活保護法による種類別保護費	75
10	児童福祉施設	75
11	要援護老人人口	75
12	身体障害者手帳交付状況	76
13	療育手帳交付状況	76
14	精神障害者保健福祉手帳交付状況	76
15	要介護認定状況	77
	（1）認定審査会開催回数・審査件数	77
	（2）要介護（要支援）認定者数	77
16	介護給付費支払実績	75

保 健 衛 生

1	医療施設数	79
2	病床数	79
3	医療関係従事者数	80
4	主要死因別死亡状況	80
5	各種検診の概況	81
	（1）BCG接種及び結核検診実施状況	81
	（2）がん検診等実施状況	81
	（3）健康診査実施状況	81
	（4）その他の実施状況（成人保健）	82
	（5）予防接種実施状況	82
	（6）乳幼児健康診査実施状況	82
6	市民病院の概要	83
	（1）医療従事者数	83
	（2）入院・外来患者数	83

7	公害苦情受理件数	83
8	し尿処理状況	84
9	火葬場利用状況	84
10	ごみ処理状況	85
11	やすらぎ聖苑利用状況	85

土木・建築

1	道路の状況	87
2	市道の状況	87
3	建物の新築棟数	88
4	市営住宅の概要	88
	（1）市営住宅管理戸数	88
	（2）市営住宅建設戸数	89
5	県営住宅	89
6	雇用促進住宅	89
7	都市公園の整備状況及び1人当たり整備面積	90
8	都市公園の名称、位置及び区域	91

上下水道

1	配水及び給水状況	93
2	下水道事業計画	94
3	下水道事業実績	94

選挙

1	選挙人名簿定時登録者数	95
2	投票区別選挙人名簿登録者数	95
3	各種選挙の投票率	96

議会

1	歴代議長・副議長	97
2	市議会本会議開催及び審議状況	98

財政

1	平成27年度一般会計予算（当初）	99
	（1）歳入	99
	（2）歳出	99

2	平成27年度特別会計予算（当初）	100
3	財政力状況	100
4	歳入歳出決算の推移	101
	（1）一般会計歳入決算	101
	（2）一般会計歳出決算	101
	（3）特別会計歳入歳出決算	102
5	各市の一般会計予算と市税	103

行 政

1	歴代市長・副市長・収入役	105
2	市職員数	106



	主な数値	107
	北茨城市行政機構図	108

総

説

総

説

1 沿 革

古代の当地方の人々は、採集、狩猟、漁労に都合のよい台地上に居住していたことが、市内から出土する遺物によって知ることができる。

平安時代中期、武士が勃興すると当地方は佐竹氏の支配下におかれた。室町時代中期以降も佐竹氏あるいは、隣接する岩城氏の支配下におかれたが、江戸時代に入ると当地方は水戸藩領、棚倉藩領、天領、旗本領とが入り組み明治維新まで続いた。

この間、封建時代の経済基盤である農業については、松井村（中郷町）の沼田主計らが、かんがい用水路の工事を行い、新田開発等の振興策が行われた。また、平潟港は寛永年間に仙台藩主の伊達氏が江戸へ年貢米運送の寄港地として港を整備した。その後1670年（寛文10）に河村瑞賢が幕命により仙台－江戸間の東廻り航路の刷新を行うとその寄港地に指定された平潟港は、大変賑わった。

1851年（嘉永4）、上小津田村（華川町）の神永喜八が塩ノ平、芳ノ目などで露頭炭の採掘に着手した。これが常磐炭田開発の始まりとなり、当地方の発展に一大変革をたらしめた。

1868年（明治元）、平潟に輪王寺宮（北白川宮）が旧幕府軍とともに上陸し会津に向かった。

その後、新政府軍も平潟に上陸し平潟口総督府を設置する。

明治期に入り磯原地区は、石炭産業を中心に商業が繁栄し、当地方の中核として発展を続け、中郷、関本、華川地区は農業と恵まれた資源を利用した林業や炭鉱を中心として発展してきた。また、関南地区は陸前浜街道の宿場町と農業を主に発展し、大津地区は古くからの漁港を基盤に水産業、水産加工業、商業の町として栄え、平潟地区は物資の積出し、廻船の寄港地として大いに隆盛をみた。

1888年（明治21）、町村制の公布により35カ所がそれぞれまとまって南中郷村、北中郷村、華川村、関南村、関本村、大津町、平潟町の2町5カ村となり近代自治制度の基盤が確立された。1925年（大正14）になると北中郷村が町制をしき、磯原町と改称した。

さらに、1953年（昭和28）町村合併促進法が公布されると、産業、地形、習慣、文化、経済など多くの特性を持っている町村内で地域相互が連携し一つの生活圈・経済圏を形成して総合的な開発、発展する都市づくりを目指そうとする気運が高まった。1955年（昭和30）には磯原町と華川村が合併し磯原町となり、さらに翌1956年（昭和31年3月31日）には6カ町村が合併し、市制が施行され県下15番目の市として北茨城市が誕生した。

2 北茨城市のあゆみ

年	月	おもなできごと
昭和31年	3月	磯原町、大津町、平潟町、関南村、関本村、南中郷村の6町村が合併し市制を施行 人口 60,282人 面積 186.37km ²
	5月	市長選挙執行、初代市長に片寄富七氏就任 投票率 76.24%
	8月	市章決定
	12月	市議会議員定数36名に定める
昭和32年	3月	市制施行後初の市議会議員選挙実施 投票率 93.87%
	5月	大津町の御船祭17年ぶりに復活
	10月	市役所庁舎竣工
昭和33年	5月	ごみ処理清掃車購入により収集開始
	8月	大津町立病院が「北茨城市立病院」と改称
	9月	水沼へき地診療所が完成
	11月	北茨城市国民健康保険事業実施
昭和34年	6月	水戸地方法務局大津出張所が廃止され磯原出張所と統合
昭和35年	1月	中郷町有線放送電話開通 加入戸数 782戸
	4月	市長選挙執行、片寄富七氏再選 投票率 83.36%
	5月	二ツ島公園にブロンズ像が建立
	7月	北茨城市商工会結成
	10月	第9回国勢調査 人口 60,567人 世帯 12,680世帯
昭和36年	1月	市消防団改組により19分団に編成
	6月	磯原町に青年研修所開所
	7月	市庁舎増築工事完成
昭和37年	1月	華川、磯原、関南、関本有線放送開始 加入戸数 1,959戸
	4月	滝分小公園完成
	11月	関本町小川地区に電気導入 花園大杉、増長天立像、持国天立像が県文化財に指定
	6月	常磐線上野～平間電化開通
昭和38年	11月	茨大五浦研究所内に天心記念館完成
	1月	上水道起工式
昭和39年	3月	中郷町に衛生処理場完成 交通安全都市宣言
	4月	市長選挙執行、豊田実氏就任 投票率 83.83%
	3月	華川町に浄水場完成
昭和40年	10月	第10回国勢調査 人口 55,334人 世帯 12,474世帯
	12月	磯原工業団地第1期造成工事着手
昭和41年	3月	市議会議員定数28名に決定

年	月	おもなできごと	
昭和41年	4月	上水道給水開始 県立北茨城高校開校	
	6月	水沼ダム完成	
昭和42年	11月	市制施行10周年記念式典挙行	
	3月	磯原工業団地第2期造成工事着手	
	5月	ごみ処理場完成	
	9月	大日本炭礦閉山	
昭和43年	11月	磯原工業団地第3期造成工事着手	
	3月	北茨城市民歌発表会開催	
	4月	市長選挙執行、豊田実氏再選	投票率 84.61%
	5月	自動電話開通（ダイヤル式）	
	9月	北茨城市消防署発足	
昭和44年	2月	NHK北茨城市テレビ放送局高帽山に開局	
	8月	関本炭礦閉山	
	10月	重内炭礦閉山	
昭和45年	3月	消防署庁舎完成 ウォーナー博士の胸像除幕	
	4月	市立木皿保育所開所	
	7月	才丸青年研修所開所	
	8月	工業用水道浄水場完成	
	10月	第11回国勢調査	人口 48,323人 世帯 11,842世帯
	昭和46年	4月	市立病院本館起工式
8月		常磐炭礦中郷礦閉山	
11月		老人の医療費無料化開始 常磐炭礦神の山礦閉山	
		市制施行15周年記念式典挙行	
昭和47年	3月	磯原B工業団地造成工事着手	
	4月	市立病院本館完成 晴々荘、偕山荘が老人憩いの家として開所	
		市長選挙執行、豊田実氏三選	投票率 79.20%
	5月	茜平青少年の家開所	
	8月	磯原住宅団地起工式	
	10月	第1回市民号（小山ヘルスセンター）実施	
昭和48年	4月	1歳未満の乳児、重度心身障害者、ねたきり老人、医療費の無料化開始	
	10月	市公害防止条例制定	

年 月	おもなできごと
昭和48年 12月	市用途地域決定
昭和49年 6月	中郷地区簡易水道給水開始
10月	第29回国民体育大会ウェイトリフティング競技開催
12月	磯原B工業団地第2期造成工事着手
昭和50年 4月	北茨城市総合計画基本構想策定
5月	市長豊田実氏の逝去に伴い市葬執行
6月	市長選挙執行、柴田章氏就任 投票率 85.01%
10月	第12回国勢調査 人口 44,332人 世帯 11,560世帯
昭和51年 2月	中郷地区鉦害復旧事業起工式
3月	市制施行20周年記念式典挙行 第5次漁港整備事業完了
4月	教育福祉事業団設立
5月	第27回全国植樹祭で茜平青少年の家に昭和天皇、皇后両陛下下訪れる
10月	野外趣味活動施設（レストハウス）完成
11月	第1回市民まつり挙行
12月	北茨城市開発公社新庁舎完成
昭和52年 1月	市立病院に特別病棟（リハビリ）完成
3月	駒木工業用水浄水場に第2工業用水浄水場が完成
4月	第6次漁港整備事業着手
8月	体育施設建設事業着手
9月	昭和16年以来の大災害、台風11号本市を襲う
10月	花園地区に生活改善センター完成
昭和53年 4月	市立関本保育所完成 関本町小川の田園都市建設事業着手
5月	市民体育館、市民プール、サッカー・ラグビー場完成 常磐自動車道が路線発表
7月	五浦区画整理事業着手
10月	磯原駅西土地区画整理事業着手
12月	休日、祝日の当番医が発足 小川地区に自動電話開通
昭和54年 3月	下小津田地区上水道給水開始 大津の盆船流し行事が県文化財に指定
4月	市民ダイヤル開始 北茨城市清掃センター操業開始
5月	市長選挙執行、柴田章氏再選 投票率 79.93%

年	月	おもなできごと	
昭和54年	5月	市民体育館に弓道場完成	
	9月	巡回文庫（移動図書館）開始	
昭和55年	3月	歴史民俗資料館完成	
	4月	汐見ヶ丘近隣公園竣工 市民野球場完成	
	5月	長野県中野市と姉妹都市提携	
	8月	常磐自動車道のインターチェンジ・サービスエリアが発表される	
	10月	農村総合整備事業開始 第13回国勢調査 人口 47,670人 世帯 13,031世帯	
昭和56年	1月	二ツ島立体交差完成	
	6月	市制25周年記念式典挙行 市民憲章・市の木、花、鳥を制定 中郷工業団地造成工事着手 平潟町に多目的集会所完成	
	9月	市民号第10回記念として姉妹都市中野市訪問	
	昭和57年	3月	給食センター完成 関南町に公民館完成
昭和57年	6月	中郷浄水場完成	
	10月	名誉市民、片寄富七氏逝去に伴い市葬執行	
	11月	大津、平潟漁港第7次整備事業開始 市のPR映画「のびゆく北茨城」完成	
	昭和58年	4月	心身障害者福祉センター完成
		5月	市長選挙執行、柴田章氏三選 投票率 80.98%
9月		華川町に公民館完成	
11月	環境センター完成		
昭和59年	3月	小川小学校が閉校、水沼小学校に統合 中郷第二小学校新校舎完成	
	4月	保健センター完成 ミニ・シルバー人材センター開設	
	6月	人口再び5万人を突破	
昭和60年	1月	新市庁舎建設計画決定	
	4月	関本地区に多目的研修所完成	
	5月	海洋センタープール完成	
	7月	「科学万博―つくば'85」にて北茨城の日開催	
	8月	葬祭場完成	

年 月	お も な で き ご と
昭和60年 10月	第14回国勢調査 人口 51,035人 世帯 14,458世帯
昭和61年 3月	行政改革大綱策定 新市庁舎建設工事開始
4月	関本第一小学校新校舎完成 北茨城共同福祉施設完成
11月	市長柴田章氏逝去に伴い市葬執行
12月	市長選挙執行、松崎龍夫氏就任 投票率 87.04%
昭和62年 2月	市制施行30周年記念式典挙行
4月	県立北茨城養護学校開校
5月	北茨城市立病院が「北茨城市立総合病院」と改称
7月	中郷第二小学校、関本中学校にプール完成
9月	茨城の豊かな海づくり北茨城大会開催 核兵器廃絶、平和都市宣言
10月	新市庁舎完成
11月	J R三駅（南中郷、磯原、大津港）に市民サービスセンター開設と同時に新市庁舎業務開始
昭和63年 3月	常磐自動車道日立北～いわき中央間開通 石岡小学校新校舎完成
4月	平潟漁港第三種漁港に昇格
7月	中郷中学校、華川中学校にプール完成
8月	華川小学校新校舎、華川幼稚園新園舎完成
10月	第1回磯原節全国大会開催
12月	北茨城民放テレビ中継局高帽山に完成
平成元年 1月	裕仁天皇陛下の崩御に伴い、1月8日から改元され、昭和から「平成」になる
2月	第1回雨情の里童謡の集い開催
4月	市立図書館開館 老人福祉センター、デイサービスセンター「ライト」完成 中妻小学校新校舎完成
7月	社団法人シルバー人材センター開設（ミニシルバー人材センターの昇格） 明德小学校、常北中学校、水沼中学校にプール完成
11月	第1回雨情の里港まつり開催 市民ふれあいセンター完成 大津港駅にこ線人道橋完成
平成2年 3月	大津漁村センター「ポートオオツ」完成

年	月	おもなできごと	
平成 2年	3月	大津小学校新校舎完成 新柔剣道場完成	
	5月	第1回市民の森植樹祭開催（関本町才丸地内）	
	7月	磯原中学校、石岡小学校にプール完成（中学校は全校完成となる）	
	10月	広域農業開発事業多賀区域農業用道路内野～小豆畑間開通 第15回国勢調査 人口 51,093人 世帯 14,888世帯 中郷地区に多目的集会所完成	
	11月	市長選挙執行、豊田稔氏就任 投票率 88.19%	
平成 3年	2月	精華小学校新校舎完成 中郷第一小学校、大津小学校校庭に夜間照明施設完成	
	3月	中郷幼稚園新園舎完成	
	5月	第2回市民の森植樹祭開催（磯原町内野地内）	
	7月	中郷第一小学校、華川小学校にプール完成	
	平成 4年	3月	名誉市民胸像除幕式挙行 独居老人緊急通報システム開通 磯原駅東まちなみ整備事業（電線の地下埋設等）の一部完成
4月		常北中学校屋内運動場整備完成	
5月		歴史民俗資料館、入館者100万人突破	
7月		第一回親子ふれあいの船開催	
8月		大津小学校・平潟小学校にプール完成	
11月		磯原駅東まちなみ整備事業完成（からくり時計・公園）	
平成 5年		3月	中郷中学校屋内運動場完成
		4月	雨情の里スポーツ広場完成 平潟港温泉通湯開始
	5月	五浦地区に六角堂をイメージした観光トイレが完成 歴史民俗資料館に映像コーナーを設置	
	6月	流出油、北茨城の海岸に漂着	
	7月	雨情の里トライアスロンin北茨城開催	
	8月	中妻小学校・関本第一小学校にプール完成	
	10月	木皿シルバーコミュニティセンター完成	
	11月	五浦海岸六角堂周辺人口崖完成記念式典開催	
平成 6年	2月	市老人保健福祉計画が完成	
	3月	市国際交流協会が設立 心身障害者第2福祉センター完成	
	4月	茜平で市民手づくりツツジ植樹実施	

年	月	おもなできごと
平成 6年	8月	茜平星祭り開催
	9月	北茨城市民大学開校
	10月	北茨城市民カード運用開始
		雨情没後50年祭開催
平成 7年	11月	茜平にガラス工房「シリカ」オープン
		関南多目的集会所、ゲートボール・クロッケーコートが完成
	11月	市長選挙執行、豊田稔氏再選 投票率 71.03%
平成 7年	1月	「兵庫県南部地震」被災地へ北茨城市職員救援隊派遣
	3月	茜平「童謡の森ふれあいパーク」完成
		大津コミュニティセンター完成
		富士ヶ丘小学校にプール完成
	6月	市長選挙執行、村田省吾氏就任 投票率 64.69%
	10月	第16回国勢調査 人口 52,074人 世帯 15,912世帯
	11月	茨城県天心記念五浦美術館（仮称）起工式
		十石トンネル開通
	12月	日立市、高萩市、北茨城市、十王町の災害時相互応援協定締結
		いわき市と消防相互応援協定締結
福島県塙町と災害相互応援協定締結		
平成 8年	1月	いわき市と水道相互応援協定締結
		長野県中野市と災害時相互応援協定締結
		3月
	5月	茨城キリスト教大学、シオン短期大学と市民大学事業協定締結
		女性によるまちづくり委員会発足
	8月	地震・津波防災訓練実施
	9月	平潟小学校新校舎完成
	10月	市制施行40周年記念式典挙行
		JR常磐線磯原駅の橋上化起工式
	11月	北茨城市女性連盟設立
平成 9年	1月	石炭火力発電所の立地計画書が東京電力から提出される
	4月	「家族キャンプ村花園オートキャンプ場」竣工
	8月	環境フェア'97 in花園開催
	10月	JR常磐線磯原橋上駅・自由通路竣工
		信濃路ふれあいロマン紀行催行
11月	都市計画道路五浦海岸線開通	
	茨城県天心記念五浦美術館開館	

年	月	おもなできごと
平成10年	1月	石炭火力発電所の立地に同意
	2月	平潟小学校屋内運動場完成
	4月	五浦岬公園完成
	5月	常磐三市災害相互応援協定締結（いわき市、高萩市）
	7月	市営斎場「やすらぎ聖苑」完成
	10月	平潟地区漁業集落排水処理施設供用開始
平成11年	4月	都市計画道路神岡・五浦線開通 石岡スポーツ広場完成 精華小学校屋内運動場完成 「中郷温泉 通りゃんせ」竣工
	5月	常陸大津の御船祭 ニュージーランド国ワイロア地区と国際親善友好都市提携 磯原駅西土地地区画整理事業換地処分に伴う町名変更
	6月	市長選挙執行、村田省吾氏再選 無投票
	11月	北茨城市公式ホームページ開設
	平成12年	2月
	4月	高齢者福祉事業団が社会福祉協議会に統合
	5月	「マウント あかね」オープン 姉妹都市締結20周年記念飛脚リレー
	10月	第17回国勢調査 人口 51,593人 世帯 16,672世帯
平成13年	3月	水沼小学校・水沼中学校廃校
	4月	防災コミュニティセンター完成 情報公開制度スタート 小山ダム定礎式
平成14年	11月	中郷温泉 通りゃんせ、入館者30万人突破
	3月	雨情誕生120年記念事業スタート（国際童謡フェスティバル） 平潟漁港の不発弾処理で193世帯が避難
	4月	花園地域交流センター「花園もーる」オープン
	5月	市内巡回バスの運行スタート
	8月	2002年茨城高校総体開催（ロードレース） 住民基本台帳ネットワークシステム第1次稼動
平成15年	1月	市民サービスセンター開設
	4月	ごみ処理有料化スタート 市内巡回バス本格運行 ハートフル宅配サービス開始

年	月	お も な で き ご と
平成15年	6月	市長選挙・市議会議員補欠選挙、村田省吾氏再選 投票率 55.85%
	8月	住民基本台帳ネットワークシステム第2次稼動
	12月	北部幹線道路開通
平成16年	3月	農山漁村交流促進特区認定
	4月	地域巡回バス試行運行
	5月	常陸大津の御船祭
	6月	新市民病院基本構想策定
	7月	市子どもの家オープン
	8月	明德小学校新校舎完成
	10月	常陸宮同妃両殿下ご来市
平成17年	4月	市内医療機関などへの交通手段として地域巡回バス本格運行 栄蔵室に市民手づくりの展望台完成
	6月	市道里親制度スタート、3団体が協定書に調印
	7月	小山ダム竣工式
	8月	地震津波に備え、市内24ヵ所に半鐘を設置
	10月	個人情報保護制度スタート 第18回国勢調査 人口 49,645人 世帯 17,090世帯 公共下水道供用開始、浄化センターで通水式 戸籍の電算化開始
平成18年	1月	ご近所声かけ隊発足(～10月)
	2月	明德小学校体育館完成
	3月	石岡発電所が国の登録有形文化財に登録
	4月	防犯パトロール開始
	5月	防災ボランティア誕生
	10月	市制施行50周年記念式典挙行
平成19年	1月	市役所にAED(自動体外式除細動器)を設置
	5月	市漁業歴史資料館「よう・そろー」オープン
	6月	市長選挙執行、豊田稔氏就任 投票率 65.67% 花園・水沼地区で携帯電話サービス開始
	9月	市議会一般質問を一問一答方式へ切り替え
	10月	茨城の豊かな海づくり大会
	11月	ねんりんピック茨城2007 俳句交流大会
平成20年	3月	市役所にオストメイト(人工肛門)対応トイレ設置
	4月	後期高齢者医療制度開始(75歳以上の新保険制度) 磯原郷英高等学校開校

年	月	おもなできごと
平成20年	6月	出産祝金の支給開始（第3子10万円、第4子30万円、第5子以降50万円）
	8月	第1回市民夏まつりを磯原駅周辺で開催
	9月	北茨城市ふるさと応援寄附条例の制定
	10月	消防団女性分団誕生
	11月	国民文化祭雨情フェスティバル実施
平成21年	2月	市民ふれあいセンター多目的ホールリニューアル
	3月	市道豊田・下駒木線開通 市議会議員選挙執行（無投票） 定員22名に
	4月	コンビニ納税開始
	5月	常陸大津の御船祭
	6月	パスポート受付業務開始
	10月	本庁日曜開庁開始
	平成22年	3月
4月		中郷子どもの家オープン 子育て支援と子育て世代の交流の場に 第1回石岡さくら祭り開催 満開の下、市民が「春」を満喫
5月		長野県中野市との姉妹都市締結から30周年
8月		平成22年度茨城県北茨城市総合防災訓練 大津漁港仁井田地区で実施
10月		第19回国勢調査 人口 47,026人 世帯 16,966世帯
11月		子ども議会 小中学生22人が議員となり、市執行部と一問一答を行う
平成23年		3月
	4月	天皇、皇后両陛下がご来市 震災被害のご視察と避難者を見舞われる
	5月	復興への思いを込めた「きたいばらき元気市」がサッカーラグビー場で開催される
	6月	市長選挙執行、豊田稔市長が再選 投票率 52.62%
	10月	市観光協会が宇都宮市にアンテナショップを出店 第20回全国女性消防操法大会出場 神奈川県横浜市で開催
	12月	磯原駅西に放射能対策プラザ開設 放射線量測定器の貸出と食品の放射能測定を開始
	平成24年	2月
3月		東日本大震災の被害を受けた大津岬灯台が再建
4月		震災の津波で流出した五浦六角堂が茨城大学により再建され、4月28日から一般公開が再開される

年 月	お も な で き ご と
平成24年 4月	震災記録写真集「明日を信じて 元気！北茨城」を発行 市内全世帯と支援者に配布
5月	北茨城市水産業復興委員会が発足
6月	鹿児島県南さつま市と「災害時の相互応援協定に関する協定」を締結
7月	大津港駅前に観光案内所「びすとれ」開設 北茨城市地域交通利用券制度創設 復興支援の4者間包括的提携協定（市、筑波銀行、JTB関東、市観光協会）により観光情報誌「るるぶ北茨城市」完成
8月	震災復興支援展覧会「生誕 110周年記念ウォルト・ディズニー展」が県天心記念五浦美術館で開催
10月	映画「天心」を支援する会が発足
平成25年 1月	放射能対策プラザが中郷多目的集会所内に移転
3月	防災行政無線（51箇所）設置完了 市議会議員選挙執行 定員20名に 投票率 59.11% 北茨城市のイメージキャラクターが決定 五浦岬公園の映画「天心」オープンセット展示公開
4月	高速バス北茨城インター停留所経由運行開始 磯原駅前交番運用開始
5月	静岡県小山町と「災害時における支援協力に関する協定」締結
7月	廃棄物と環境を考える協議会加盟団体（1都5県65市町村）と災害時相互応援協定締結 漁業歴史資料館「よう・そろー」リニューアルオープン 参議院議員通常選挙執行 投票率 47.75%
8月	イメージキャラクター「こうちゃん」が市民夏まつりで初お披露目 市内25団体と「高齢者等の見守り活動協力に関する協定」締結
9月	茨城県知事選挙執行 投票率 32.59%
11月	PR動画「恋するフォーチュンクッキー北茨城バージョン」制作・公開
12月	水戸信用金庫磯原支店と「災害時における支援協力に関する協定」締結
平成26年 1月	北茨城歯科医師会と「災害時の歯科医療活動についての協定」締結
2月	放射能対策プラザ移動測定所開設（中郷多目的集会所隣）
3月	防災メール配信サービス開始 「杉良太郎&仲間の皆さんによる復興支援チャリティーコンサート」開催 五浦岬公園展望慰霊塔完成 災害公営住宅入居開始 県道里根神岡上線、市道0230号線開通

年	月	おもなできごと
平成26年	3月	中部市民サービスセンター廃止
	5月	常陸大津の御船祭開催
	6月	大津漁港内に非破壊放射能検査施設開設
	10月	仁井田浜公園内に津波避難タワー完成 第1回全国あんこうサミット開催 7地区で市政懇談会開催 県道北部幹線道路（県道里根神岡上線バイパス）が市民病院まで開通
	11月	北茨城市民病院開院
平成27年	3月	茨城県・北茨城市合同追悼・復興祈念式典開催 磯原駅に北茨城観光案内所開設
	4月	第74回国民体育大会 北茨城市準備委員会設立
	5月	市長選挙執行、豊田稔市長が再選 投票率 56.35%
	6月	北茨城市民病院附属家庭医療センター開設

3 位置・地勢

本市は、茨城県の最北部にあり、首都東京からは、東北に 180kmの地点で、東西およそ 24km、南北 22km、その総面積は 186.80km²となっている。

また、市域の西に、阿武隈高地が南北に連なり、その支脈を水源とする、大北川、塩田川、里根川などの各河川が太平洋に注いでいる。これらの河川の地域には、豊かな平坦地がひらけている。

主要な交通機関として、鉄道には J R 常磐線の南中郷・磯原・大津港の三駅を有している。

道路には国道 6 号線及び高速自動車道である常磐自動車道が南北に走っており、市の中心部に北茨城インターチェンジを有している。

市役所所在地	市制施行日	面積	位置 (日本測地系)		広 ぼ う		海 抜
			東 経	北 緯	東 西	南 北	
磯原町磯原1630番地	昭和 31. 3. 31	km ² 186.80	140° 35′ 10″	36° 56′ 43″	km 24.0	km 22.0	m 50.8
海岸総延長 20,251m ※河口部は除く (平成26年3月31日現在 県土木部河川課)							

北茨城市の位置



4 地区の構成図



町 丁 字 名 一 覧

中郷町上桜井	磯原町内野	華川町白場	関南町神岡上	大津町	平潟町	関本町小川
中郷町下桜井	磯原町大塚	華川町中妻	関南町神岡下	大津町北町		関本町才丸
中郷町足洗	磯原町木皿	華川町下相田	関南町関本下	大津町北町1丁目		関本町富士ヶ丘
中郷町小野矢指	磯原町上相田	華川町車	関南町仁井田	大津町北町2丁目		関本町八反
中郷町汐見ヶ丘1丁目	磯原町豊田	華川町下小津田	関南町里根川	大津町北町3丁目		関本町関本上
中郷町汐見ヶ丘2丁目	磯原町豊田1丁目	華川町上小津田		大津町北町4丁目		関本町福田
中郷町汐見ヶ丘3丁目	磯原町豊田2丁目	華川町小豆畑		大津町五浦1丁目		関本町関本中
中郷町汐見ヶ丘4丁目	磯原町磯原	華川町花園		大津町五浦2丁目		
中郷町汐見ヶ丘5丁目	磯原町磯原1丁目			大津町五浦3丁目		
中郷町汐見ヶ丘6丁目	磯原町磯原2丁目					
中郷町汐見ヶ丘7丁目	磯原町磯原3丁目					
中郷町汐見ヶ丘8丁目	磯原町磯原4丁目					
中郷町汐見ヶ丘9丁目	磯原町磯原5丁目					
中郷町汐見ヶ丘10丁目	磯原町磯原6丁目					
中郷町粟野	磯原町本町1丁目					
中郷町日棚	磯原町本町2丁目					
中郷町松井	磯原町本町3丁目					
中郷町石岡	磯原町本町4丁目					

土地 · 气象

1 地目別土地面積

(各年1月1日現在) (単位: km²)

年次	総面積	田	畑	宅地	池沼	山林	原野	牧場	雑種地	その他
平成10年	186.49	13.94	5.87	10.50	0.02	63.07	8.20	1.20	1.49	82.20
11	186.49	13.89	5.83	10.82	0.02	59.44	8.14	1.20	2.71	84.44
12	186.49	13.80	5.79	11.01	0.02	59.42	7.97	1.20	2.77	84.51
13	186.49	13.74	5.73	11.09	0.02	59.39	7.93	1.20	2.85	84.54
14	186.49	13.64	5.61	11.15	0.02	58.21	7.84	1.20	2.92	85.90
15	186.49	13.57	5.56	11.26	0.02	58.23	7.77	1.20	2.96	85.92
16	186.55	13.60	5.53	11.37	0.02	58.44	7.70	1.20	3.06	85.63
17	186.55	13.58	5.50	11.44	0.02	58.75	7.64	1.20	3.09	85.33
18	186.55	13.53	5.48	11.57	0.02	58.76	7.64	1.20	3.14	85.21
19	186.55	13.48	5.46	11.69	0.02	58.75	7.66	1.21	5.70	82.58
20	186.55	13.45	5.45	11.75	0.02	58.71	7.64	1.21	5.75	82.57
21	186.55	13.35	5.44	11.80	0.02	58.79	7.62	1.21	5.30	83.02
22	186.55	13.35	5.39	11.94	0.03	58.91	7.48	1.21	5.18	83.06
23	186.55	13.30	5.40	12.00	0.04	58.91	7.47	1.21	5.19	83.03
24	186.55	13.26	5.35	12.01	0.04	59.11	7.27	1.21	5.23	83.07
25	186.55	13.21	5.34	12.04	0.04	59.04	7.27	1.21	5.23	83.17
26	186.55	13.19	5.30	12.13	0.04	59.04	7.26	1.21	5.24	83.14
27	186.80	13.13	5.25	12.12	0.04	58.96	7.24	1.21	5.52	83.33

資料：税務課

2 地価公示価格

(各年1月1日現在) (単位: 円/m²)

標準地	平成 23年	24年	25年	26年	27年	計画区分
磯原町磯原5丁目77番地外	38,200	34,400	32,200	30,500	29,400	第1種中高層住居 専用地域
大津町北町4丁目4番地9	35,100	31,400	29,400	27,900	26,700	第1種住居地域
磯原町豊田字上ノ山 1158番地5	28,200	25,600	24,000	22,800	—	第2種低層住居 専用地域
中郷町汐見ヶ丘 5丁目197番地22	—	—	—	—	19,300	第1種低層住居 専用地域
大津町北町字浜道 1480番地2	20,300	18,600	17,400	16,500	16,200	無指定地域
磯原町本町 2丁目3番地7外	44,300	39,800	36,800	34,200	32,400	商業地域 準防火地域
磯原町磯原 1丁目128番地外	50,800	46,300	43,500	41,500	40,000	商業地域 準防火地域
大津町北町2丁目2番地2	39,500	36,200	33,800	32,000	30,700	商業地域

資料：国土交通省地価公示

3 気象概況

(各年1月～12月)

区分 年次	天 候 (日)				気 温 (°C)			平均 湿度 (%)	平均 風速 (m/s)	降 水 量 (mm)	
	晴 天 日	曇 天 日	降 雨 日	降 雪 日	最 高	最 低	平 均				
平成17年	250	81	33	1	33.4	-5.9	12.8	78.9	2.3	1,084.0	
18	222	95	48	—	31.8	-7.4	13.5	80.3	2.2	1,784.0	
19	247	79	39	—	32.3	-3.7	13.9	78.1	2.3	1,407.5	
20	251	74	40	—	30.2	-5.8	13.2	78.8	2.2	962.5	
21	246	75	44	—	30.3	-5.8	13.5	79.0	2.2	1,070.0	
22	227	90	47	1	32.9	-5.5	13.4	81.4	2.3	1,350.0	
23	234	84	47	—	33.8	-5.7	13.2	78.4	2.2	1,215.0	
24	253	68	43	2	30.8	-6.7	13.2	78.1	2.3	1,006.0	
25	244	84	36	1	31.9	-6.5	13.4	77.0	2.4	1,095.0	
26	264	49	50	2	31.3	-7.5	13.4	76.6	2.3	1,678.5	
平成 26年 の内 訳	1月	29	2	—	—	14.4	-5.0	3.8	55.7	2.8	21.0
	2	23	2	1	2	15.3	-7.5	3.5	63.6	3.1	154.0
	3	23	1	7	—	20.1	-3.9	7.3	64.6	2.9	138.0
	4	24	2	4	—	21.2	1.0	11.3	68.5	2.5	158.5
	5	18	7	6	—	26.0	5.5	16.0	80.8	2.4	133.5
	6	14	9	7	—	26.4	15.2	19.5	93.2	1.6	258.0
	7	20	6	5	—	31.3	17.7	22.3	92.9	1.7	203.0
	8	21	3	7	—	31.3	18.2	23.2	93.8	1.6	136.0
	9	21	7	2	—	27.5	10.7	20.1	84.4	2.0	99.5
	10	22	7	2	—	25.7	5.7	16.4	80.4	2.4	243.5
	11	23	1	6	—	21.0	0.6	12.1	75.9	2.4	66.5
	12	26	2	3	—	17.0	-5.2	5.3	65.1	2.7	67.0

資料：消防本部

人

口

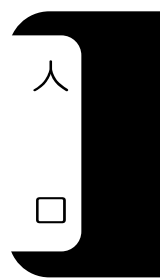

1 人口、世帯数の推移

(各年10月1日現在)

年次	世帯数	人口			1世帯 当の 人口	人口密度 人/km ²	備考
		総数	男	女			
○ 昭和15年	7,803	37,718	18,542	19,176	4.83		
○ 22	10,336	52,337	26,397	25,940	5.06		
○ 25	10,961	55,169	27,375	27,794	5.03		
○ 30	11,682	58,650	29,162	29,488	5.02	磯原町と華川村合併	
○ 31	11,680	60,282	30,220	30,062	5.16	6ヵ町村合併 市制施行	
○ 32	12,000	62,253	31,971	30,282	5.19	山口炭礦閉山	
○ 33	12,198	62,863	32,272	30,591	5.15		
○ 34	12,477	63,426	32,145	31,281	5.08		
○ 35	12,680	60,567	29,909	30,658	4.78	杉本炭礦閉山	
○ 36	12,658	60,082	29,713	30,369	4.75		
○ 37	12,621	59,426	29,406	30,020	4.71		
○ 38	12,541	58,250	28,721	29,529	4.64	市営小野矢指団地建築完了	
○ 39	12,360	56,678	27,890	28,788	4.59		
○ 40	12,474	55,334	27,014	28,320	4.44		
○ 41	12,484	54,207	26,479	27,728	4.34		
○ 42	12,333	52,726	25,724	27,002	4.28	大日本炭礦閉山	
○ 43	12,113	50,903	24,814	26,089	4.20	磯原A工業団地完成	
○ 44	12,053	49,699	24,249	25,450	4.12	関本炭礦、重内炭礦閉山	
○ 45	11,842	48,323	23,288	25,035	4.08	259.3 市営宮下改良住宅建築完了	
○ 46	11,815	47,414	22,883	24,531	4.01	254.4 常磐炭礦閉山、上相田工業団地完成	
○ 47	11,202	44,028	21,232	22,796	3.93	236.2 磯原住宅団地完成	
○ 48	11,173	43,827	21,132	22,695	3.92	235.2 市営下桜井南団地建築完了	
○ 49	11,280	43,893	21,156	22,737	3.89	235.5	
○ 50	11,560	44,332	21,371	22,961	3.83	237.9 関本工業団地完成	
○ 51	11,719	44,550	21,555	22,995	3.80	239.0	
○ 52	11,904	44,924	21,785	23,139	3.77	241.0 磯原B工業団地完成	
○ 53	12,171	45,504	22,122	23,382	3.74	244.1	
○ 54	12,467	46,278	22,557	23,721	3.71	248.3	
○ 55	13,031	47,670	23,309	24,361	3.66	255.8	
○ 56	13,381	48,447	23,690	24,757	3.62	259.9 市営白場住宅建築完了	
○ 57	13,793	49,393	24,239	25,154	3.58	265.0	
○ 58	13,971	49,795	24,490	25,305	3.56	267.1 市営中妻団地建築完了	
○ 59	14,174	50,182	24,736	25,446	3.54	269.2	
○ 60	14,458	51,035	25,290	25,745	3.53	273.8	
○ 61	14,624	51,186	25,357	25,829	3.50	274.6	
○ 62	14,764	51,261	25,390	25,871	3.47	275.0	
昭和63年	14,887	51,335	25,379	25,956	3.45	275.4 常磐自動車道北茨城I.C開通	
平成元年	15,015	51,301	25,353	25,948	3.42	275.2	

(各年10月1日現在)

年次	世帯数	人口			1世帯 当の 人口	人口密度	備考
		総数	男	女			
○ 平成2年	14,887	51,335	25,379	25,956	3.45	275.4	中郷工業団地完成、市宮神岡団地建築完了
3	15,118	51,222	25,259	25,963	3.39	274.8	
4	15,382	51,441	25,422	26,019	3.34	275.9	
5	15,625	51,715	25,557	26,158	3.31	277.4	
6	15,880	52,035	25,769	26,266	3.28	279.0	
○ 7	15,915	52,074	25,739	26,335	3.27	279.2	
8	16,202	52,347	25,916	26,431	3.23	280.7	
9	16,414	52,456	25,933	26,523	3.20	281.3	
10	16,741	52,504	25,917	26,587	3.14	281.5	
11	16,875	52,167	25,774	26,393	3.09	279.7	
○ 12	16,672	51,593	25,534	26,059	3.09	276.7	
13	16,862	51,364	25,423	25,941	3.05	275.4	
14	17,029	51,115	25,283	25,832	3.00	274.1	
15	17,165	50,678	25,019	25,659	2.95	271.7	
16	17,216	50,219	24,801	25,418	2.92	269.2	
○ 17	17,090	49,645	24,508	25,137	2.90	266.1	
18	17,208	49,058	24,201	24,857	2.85	263.0	
19	17,300	48,539	23,936	24,603	2.81	260.2	
20	17,375	47,861	23,613	24,248	2.75	256.6	
21	17,445	47,374	23,288	24,086	2.72	253.9	
○ 22	16,966	47,026	23,168	23,858	2.77	252.0	
23	16,861	46,208	22,780	23,428	2.74	247.6	
24	16,837	45,468	22,423	23,045	2.70	243.7	
25	16,902	44,782	22,078	22,704	2.64	240.0	
26	16,913	44,220	21,866	22,354	2.61	237.0	

資料：常住人口調査 ○印は国勢調査

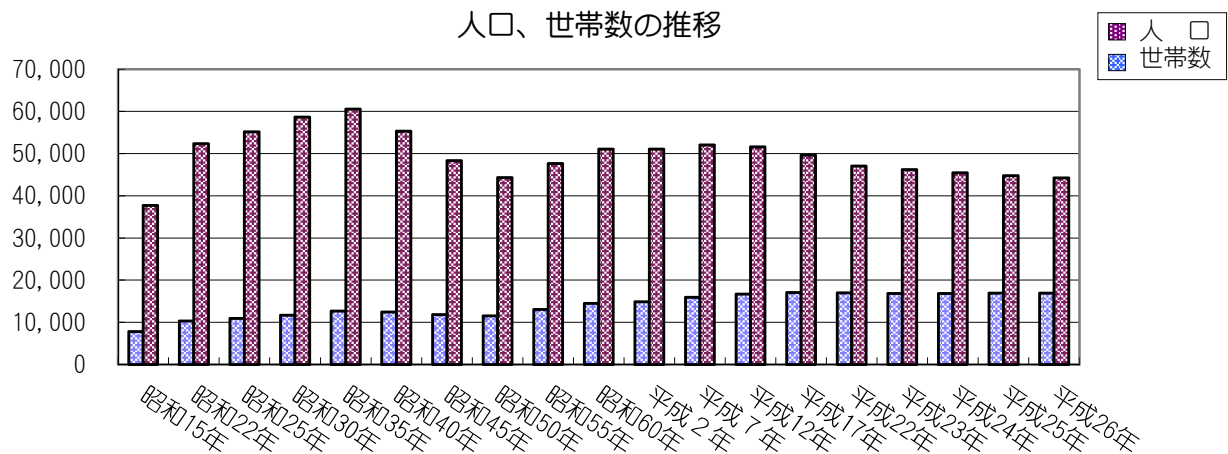

2 町別人口の推移

(各年10月1日現在)(単位：人)

年次	北茨城市	中郷町	磯原町	華川町	関南町	大津町	平潟町	関本町
昭和35年	60,567	13,349	14,838	7,846	3,249	8,156	3,299	9,830
40	55,334	12,927	12,848	6,346	3,489	7,637	3,087	9,000
45	48,323	11,801	11,197	4,844	3,515	6,996	2,979	6,991
50	44,332	9,963	10,971	4,791	3,803	6,924	2,833	5,047
55	47,670	11,979	11,567	5,557	3,959	7,125	2,752	4,731
60	51,035	14,296	12,129	5,927	4,073	6,990	2,779	4,841
平成2年	51,093	14,291	12,126	6,209	4,086	6,992	2,671	4,718
7	52,074	15,446	12,340	6,219	4,131	6,696	2,694	4,548
12	51,593	15,837	12,882	5,596	3,984	6,041	2,571	4,682
13	51,364	15,712	12,876	5,618	3,925	5,942	2,562	4,729
14	51,115	15,697	12,751	5,632	3,873	5,901	2,547	4,714
15	50,678	15,575	12,593	5,675	3,797	5,828	2,536	4,674
16	50,219	15,421	12,550	5,604	3,732	5,791	2,512	4,609
17	49,645	15,145	12,692	5,484	3,662	5,722	2,405	4,535
18	49,058	14,961	12,651	5,403	3,574	5,579	2,398	4,492
19	48,539	14,802	12,652	5,287	3,559	5,455	2,365	4,419
20	47,861	14,716	12,423	5,230	3,494	5,347	2,312	4,339
21	47,374	14,658	12,221	5,154	3,468	5,250	2,284	4,339
22	47,026	14,505	12,230	5,125	3,401	5,323	2,232	4,210
23	46,208	14,547	11,958	5,028	3,339	5,123	2,100	4,113
24	45,468	14,293	11,811	4,965	3,258	5,081	2,057	4,003
25	44,782	14,134	11,663	4,869	3,221	4,998	2,008	3,889
26	44,220	14,015	11,419	4,780	3,243	4,924	2,019	3,820

資料：常住人口調査

3 労働力人口（15歳以上）

(各年10月1日現在)(単位：人)

年次	総数	労働力人口				非労働力人口	不詳
		総数	就業者		完全失業者		
			男	女			
昭和45年	35,121	22,885	13,597	9,288	379	11,857	—
50	34,204	20,490	12,606	7,884	762	12,952	—
55	37,264	23,197	14,345	8,852	751	13,209	107
60	39,955	24,403	15,164	9,239	1,007	14,493	52
平成2年	40,992	24,493	15,055	9,438	859	15,608	32
7	42,773	24,866	15,297	9,569	1,244	16,645	18
12	43,394	24,302	14,827	9,475	1,283	17,788	21
17	42,724	23,200	13,882	9,318	1,864	17,478	182
22	42,926	23,292	14,116	9,176	1,913	17,227	494

資料：国勢調査

4 字別人口と世帯数

(平成27年4月1日現在)

区分 字名	人 口			世帯数	区分 字名	人 口			世帯数
	総 数	男	女			総 数	男	女	
北茨城市	43,921	21,731	22,190	16,919	下小津田	231	117	114	81
中郷町	13,896	6,873	7,023	5,409	上小津田	426	206	220	195
上桜井	2,859	1,419	1,440	1,059	小豆畑	890	438	452	388
下桜井	908	438	470	386	花園	108	57	51	42
足洗	813	406	407	337	関南町	3,205	1,603	1,602	1,235
小野矢指	1,026	508	518	411	神岡上	1,195	603	592	472
汐見ヶ丘	2,321	1,137	1,184	961	神岡下	624	314	310	216
栗野	1,420	693	727	510	関本下	313	156	157	119
日棚	1,325	671	654	517	仁井田	590	289	301	218
松井	1,615	797	818	571	里根川	483	241	242	210
石岡	1,609	804	805	657	大津町	4,922	2,396	2,526	1,948
磯原町	11,371	5,676	5,695	4,477	大津	1,512	747	765	615
内野	139	77	62	48	北町	2,845	1,386	1,459	1,143
大塚	1,656	799	857	648	五浦	565	263	302	190
木皿	1,543	756	787	591	平潟町	1,982	960	1,022	777
上相田	1,167	577	590	450	関本町	3,780	1,874	1,906	1,227
豊田	1,912	971	941	678	小川	54	24	30	18
磯原	4,567	2,288	2,279	1,889	才丸	73	38	35	31
本町	387	208	179	173	富士ヶ丘	798	396	402	310
華川町	4,765	2,349	2,416	1,846	八反	238	126	112	100
白場	587	297	290	233	関本上	698	341	357	251
中妻	1,176	557	619	439	福田	908	463	445	168
下相田	324	159	165	116	関本中	1,011	486	525	349
車	1,023	518	505	352					

資料：常住人口調査

5 年齢別人口

(1) 年齢別人口 (歳 別)

(平成27年4月1日現在)(単位：人)

年 齢	総 数	男	女	年 齢	総 数	男	女
総 数	43,921	21,731	22,190	35～39	2,235	1,191	1,044
				35	437	223	214
0～14	5,019	2,590	2,429	36	452	229	223
15～64	25,877	13,296	12,581	37	448	244	204
65～	12,941	5,774	7,167	38	469	248	221
				39	429	247	182
0～14 (%)	11.4	11.9	10.9	40～44	2,691	1,374	1,317
15～64 (%)	58.9	61.2	56.7	40	555	278	277
65～ (%)	29.5	26.6	32.3	41	538	279	259
				42	537	265	272
0～4	1,434	745	689	43	530	280	250
0	263	152	111	44	531	272	259
1	265	135	130	45～49	2,602	1,289	1,313
2	296	143	153	45	525	255	270
3	303	161	142	46	523	246	277
4	307	154	153	47	545	277	268
5～9	1,651	837	814	48	460	237	223
5	311	151	160	49	549	274	275
6	346	181	165	50～54	3,061	1,524	1,537
7	322	173	149	50	547	255	292
8	334	157	177	51	593	283	310
9	338	175	163	52	613	306	307
10～14	1,934	1,008	926	53	629	311	318
10	356	176	180	54	679	369	310
11	388	211	177	55～59	3,411	1,730	1,681
12	378	187	191	55	678	345	333
13	407	219	188	56	680	354	326
14	405	215	190	57	665	349	316
15～19	2,266	1,154	1,112	58	683	339	344
15	438	229	209	59	705	343	362
16	463	249	214	60～64	4,115	2,128	1,987
17	453	217	236	60	757	406	351
18	450	237	213	61	775	392	383
19	462	222	240	62	846	443	403
20～24	1,735	914	821	63	824	429	395
20	440	221	219	64	913	458	455
21	419	235	184	65～69	3,524	1,826	1,698
22	419	216	203	65	850	431	419
23	260	148	112	66	813	400	413
24	197	94	103	67	841	439	402
25～29	1,657	850	807	68	555	299	256
25	258	134	124	69	465	257	208
26	328	177	151				
27	323	131	192	70～74	2,910	1,469	1,441
28	358	192	166	75～79	2,326	1,001	1,325
29	390	216	174	80～84	2,024	820	1,204
30～34	2,104	1,142	962	85～89	1,372	482	890
30	413	226	187	90～94	617	150	467
31	438	237	201	95～99	142	22	120
32	434	241	193	100～	26	4	22
33	413	234	179				
34	406	204	202	年 齢 不 詳	84	71	13

資料：常住人口調査

(2) 年齢3区分別人口の推移

(各年10月1日現在)(単位：人)

区分 年次	総数	0～14歳(年少人口)				15～64歳(生産年齢人口)				65歳以上(老年人口)			
		計	%	男	女	計	%	男	女	計	%	男	女
昭和45年	48,323	13,202	27.3	6,642	6,560	31,413	65.0	15,073	16,340	3,708	7.7	1,573	2,135
50	44,332	10,128	22.8	5,124	5,004	30,011	67.7	14,486	15,525	4,193	9.5	1,761	2,432
55	47,669	10,405	21.8	5,343	5,062	32,323	67.8	15,880	16,443	4,941	10.4	2,085	2,856
60	51,035	11,080	21.7	5,756	5,324	33,915	66.5	17,050	16,865	6,040	11.8	2,484	3,556
平成2年	51,080	10,088	19.7	5,189	4,899	33,651	65.9	17,000	16,651	7,341	14.4	2,984	4,357
7	52,074	9,301	17.9	4,814	4,487	33,799	64.9	17,168	16,631	8,974	17.2	3,757	5,217
12	51,593	8,199	15.9	4,248	3,951	33,065	64.1	16,953	16,112	10,329	20.0	4,333	5,996
17	49,645	6,921	13.9	3,628	3,293	31,285	63.0	16,084	15,201	11,439	23.0	4,796	6,643
22	47,026	5,929	12.6	3,082	2,847	28,939	61.5	14,842	14,097	12,074	25.7	5,173	6,901

(注) 総数と必ずしも合わないものは年齢不詳を含まないため。
平成22年の総数には年齢不詳を含む。

資料：国勢調査

(3) 老年人口の推移(65歳以上)

(各年10月1日現在)

区分 年次	人 口			総人口に 対する割合
	計	男	女	
平成11年	10,119人	4,251人	5,868人	19.4%
○ 12	10,329	4,333	5,996	20.0
13	10,549	4,433	6,116	20.5
14	10,825	4,542	6,283	21.2
15	11,001	4,598	6,403	21.7
16	11,124	4,645	6,479	22.2
○ 17	11,439	4,796	6,643	23.0
18	11,621	4,898	6,723	23.7
19	11,805	5,002	6,803	24.3
20	11,931	5,076	6,855	24.9
21	12,093	5,146	6,947	25.5
○ 22	12,074	5,173	6,901	25.7
23	11,976	5,164	6,812	26.0
24	12,167	5,322	6,845	26.8
25	12,624	5,592	7,032	28.4
26	12,941	5,774	7,167	29.5

(注) 平成22年の総数には年齢不詳を含む。

資料：常住人口調査 ○印は国勢調査

6 県内各市の人口と世帯

(平成27年4月1日現在)

区分 市名	人 口			世 帯 数	面 積 (平成26年10月1日現在)	人口密度 (平成27年4月1日現在)
	総 数	男	女			
茨 城 県	2,911,036	1,451,536	1,459,500	1,130,278	6,096.93	477.5
水 戸 市	270,540	131,939	138,601	117,511	217.32 a	1,244.9
日 立 市	183,760	92,101	91,659	77,867	225.71	814.1
土 浦 市	141,501	70,632	70,869	59,117	122.89	1,151.4
古 河 市	140,883	70,591	70,292	53,717	123.58	1,140.0
石 岡 市	76,058	37,497	38,561	27,632	215.53	352.9
結 城 市	51,437	25,658	25,779	18,116	65.76	782.2
龍ヶ崎市	78,730	39,501	39,229	31,545	78.55	1,002.3
下 妻 市	43,319	21,674	21,645	15,250	80.88	535.6
常 総 市	62,808	31,349	31,459	21,096	123.64	508.0
常陸太田市	52,436	25,425	27,011	19,898	371.99	141.0
高 萩 市	29,266	14,295	14,971	11,713	193.58	151.2
北 茨 城 市	43,921	21,731	22,190	16,919	186.80	235.1
笠 間 市	77,058	37,752	39,306	28,964	240.40	320.5
取 手 市	106,791	52,574	54,217	43,586	69.94	1,526.9
牛 久 市	83,962	41,732	42,230	33,704	58.92	1,425.0
つくば市	221,150	112,854	108,296	92,599	283.72	779.5
ひたちなか市	156,539	78,763	77,776	62,695	99.83	1,568.1
鹿 嶋 市	66,654	34,265	32,389	27,022	106.02	628.7
潮 来 市	29,065	14,356	14,709	10,600	71.40	407.1
守 谷 市	64,326	32,415	31,911	24,340	35.71	1,801.3
常陸大宮市	42,650	20,986	21,664	16,275	348.45	122.4
那 珂 市	53,574	26,064	27,510	19,814	97.82	547.7
筑 西 市	104,539	51,643	52,896	36,402	205.30	509.2
坂 東 市	54,452	27,539	26,913	17,635	123.03	442.6
稲 敷 市	43,551	21,602	21,949	14,850	205.81	211.6
かすみがうら市	41,864	21,176	20,688	15,364	156.60	267.3
桜 川 市	42,749	20,996	21,753	13,826	180.06	237.4
神 栖 市	94,035	48,606	45,429	37,546	146.94	640.0
行 方 市	35,084	17,294	17,790	11,476	222.48	157.7
鉾 田 市	47,594	23,875	23,719	17,295	207.61	229.2
つくばみらい市	48,488	24,208	24,280	17,831	79.16	612.5
小 美 玉 市	51,037	25,706	25,331	18,011	144.74	352.6

資料：茨城県の人口と世帯、全国都道府県市区町村別面積調

a：水戸市は、境界の一部が未定のため、参考値を示した。

(注) 人口及び世帯数は、平成22年国勢調査結果（確定値）を基に算出

7 人口動態

(各年1月～12月)

区分 年次	自然動態			死産	婚姻	離婚	社会動態			人口 増減数
	出生	死亡	自然 増減数				転入	転出	社会 増減数	
昭和56年	人 610	人 359	人 251	人 17	件 331	件 56	人 2,248	人 1,698	人 550	人 801
57	687	410	277	13	325	55	2,245	1,633	612	889
58	632	365	267	12	302	72	1,849	1,675	174	441
59	681	414	267	21	301	64	1,627	1,573	54	321
60	642	385	257	25	275	63	1,499	1,402	97	354
61	611	405	206	17	263	50	1,432	1,579	△ 147	59
62	582	379	203	15	238	54	1,343	1,417	△ 74	129
63	560	457	103	14	259	48	1,443	1,485	△ 42	61
平成元年	500	412	88	15	235	59	1,374	1,552	△ 178	△ 90
2	475	479	△ 4	18	242	55	1,629	1,536	93	89
3	467	419	48	14	271	57	1,528	1,410	118	166
4	476	420	56	15	290	56	1,713	1,452	261	317
5	451	416	35	19	253	86	1,652	1,477	175	210
6	483	399	84	14	247	63	1,754	1,504	250	334
7	469	461	8	14	278	66	1,768	1,564	204	212
8	501	411	90	14	257	70	1,700	1,540	160	250
9	414	421	△ 7	19	279	84	1,602	1,541	61	54
10	497	496	1	14	248	93	1,509	1,558	△ 49	△ 48
11	405	477	△ 72	10	196	103	1,475	1,688	△ 213	△ 285
12	428	501	△ 73	14	243	90	1,447	1,587	△ 140	△ 213
13	430	479	△ 49	14	245	99	1,535	1,675	△ 140	△ 189
14	392	463	△ 71	14	223	115	1,344	1,580	△ 236	△ 307
15	371	492	△ 121	11	228	120	1,358	1,703	△ 345	△ 466
16	385	487	△ 102	17	231	107	1,319	1,644	△ 325	△ 427
17	330	531	△ 201	6	225	115	1,255	1,536	△ 281	△ 482
18	369	554	△ 185	7	216	98	1,145	1,534	△ 389	△ 574
19	331	570	△ 239	9	199	81	1,125	1,416	△ 291	△ 530
20	346	587	△ 241	12	228	106	1,125	1,550	△ 425	△ 666
21	297	613	△ 316	2	195	86	1,174	1,312	△ 138	△ 454
22	329	556	△ 227	8	197	99	1,181	1,345	△ 164	△ 391
23	284	626	△ 342	6	170	76	966	1,420	△ 454	△ 796
24	295	595	△ 300	8	195	75	958	1,369	△ 411	△ 711
25	244	609	△ 365	4	202	81	1,009	1,402	△ 393	△ 758
26	302	614	△ 312	6	166	76	979	1,204	△ 225	△ 537

資料：市民課、常住人口調査

8 従前の住所地（都道府県）別転入者数

(各年1月～12月)(単位：人)

都道府県名	平成25年			平成26年		
	計	男	女	計	男	女
計	572	313	259	544	301	243
北海道	15	11	4	15	9	6
青森県	4	3	1	5	4	1
岩手県	4	1	3	5	4	1
宮城県	10	7	3	8	7	1
秋田県	2	2	-	-	-	-
山形県	4	-	4	3	2	1
福島県	200	91	109	188	85	103
栃木県	19	9	10	22	16	6
群馬県	12	5	7	15	9	6
埼玉県	35	19	16	29	18	11
千葉県	28	18	10	42	29	13
東京都	73	47	26	71	37	34
神奈川県	43	27	16	47	28	19
新潟県	5	4	1	1	1	-
富山県	4	3	1	4	3	1
石川県	1	1	-	-	-	-
福井県	-	-	-	2	1	1
山梨県	3	2	1	4	3	1
長野県	7	3	4	6	2	4
岐阜県	1	1	-	3	1	2
静岡県	17	9	8	9	5	4
愛知県	7	5	2	4	2	2
三重県	2	1	1	2	2	-
滋賀県	4	2	2	1	-	1
京都府	6	4	2	4	2	2
大阪府	7	4	3	5	4	1
兵庫県	2	2	-	2	2	-
奈良県	-	-	-	-	-	-
和歌山県	-	-	-	-	-	-
鳥取県	-	-	-	-	-	-
島根県	-	-	-	-	-	-
岡山県	-	-	-	3	2	1
広島県	1	-	1	-	-	-
山口県	-	-	-	-	-	-
徳島県	-	-	-	1	1	-
香川県	1	1	-	-	-	-
愛媛県	1	1	-	1	-	1
高知県	-	-	-	-	-	-
福岡県	3	2	1	4	3	1
佐賀県	1	-	1	-	-	-
長崎県	-	-	-	-	-	-
熊本県	2	1	1	-	-	-
大分県	-	-	-	-	-	-
宮崎県	-	-	-	1	-	1
鹿児島県	8	3	5	5	1	4
沖縄県	-	-	-	3	1	2
外国	40	24	16	29	17	12
その他	37	19	18	12	7	5

(注) 本表は県外から本市に転入した者の都道府県別内訳を示したものである。資料：常住人口調査
その他（従前の住所地なし又は不明、帰化）は県外計に含めていない。

9 転出先の住所地（都道府県）別転出者数

(各年1月～12月)(単位：人)

都道府県名	平成25年			平成26年		
	計	男	女	計	男	女
計	712	378	334	589	330	259
北海道	9	4	5	12	7	5
青森県	1	-	1	3	1	2
岩手県	6	4	2	1	1	-
宮城県	25	14	11	20	11	9
秋田県	6	2	4	-	-	-
山形県	1	1	-	1	1	-
福島県	202	92	110	133	74	59
栃木県	17	7	10	16	10	6
群馬県	7	4	3	18	11	7
埼玉県	56	32	24	49	26	23
千葉県	59	30	29	55	31	24
東京都	131	66	65	118	55	63
神奈川県	60	36	24	45	26	19
新潟県	2	2	-	4	4	-
富山県	11	10	1	1	1	-
石川県	1	1	-	2	-	2
福井県	-	-	-	-	-	-
山梨県	1	1	-	2	1	1
長野県	2	1	1	1	1	-
岐阜県	5	4	1	4	1	3
静岡県	35	25	10	12	7	5
愛知県	7	3	4	8	5	3
三重県	2	2	-	2	2	-
滋賀県	1	1	-	3	3	-
京都府	9	4	5	4	2	2
大阪府	10	6	4	4	4	-
兵庫県	-	-	-	4	3	1
奈良県	1	1	-	2	-	2
和歌山県	-	-	-	-	-	-
鳥取県	-	-	-	-	-	-
島根県	-	-	-	-	-	-
岡山県	-	-	-	1	1	-
広島県	-	-	-	1	1	-
山口県	-	-	-	1	1	-
徳島県	-	-	-	-	-	-
香川県	-	-	-	-	-	-
愛媛県	-	-	-	1	1	-
高知県	-	-	-	-	-	-
福岡県	2	2	-	3	2	1
佐賀県	4	2	2	3	1	2
長崎県	1	1	-	1	1	-
熊本県	5	4	1	3	-	3
大分県	1	1	-	1	1	-
宮崎県	1	-	1	-	-	-
鹿児島県	-	-	-	7	2	5
沖縄県	1	1	-	1	1	-
外国	30	14	16	42	30	12
その他	17	12	5	8	4	4

(注) 本表は本市から県外に転出した者の都道府県別内訳を示したものである。資料：常住人口調査
その他（転出先の住所地不明、国籍離脱）は県外計に含めていない。

10 県内市町村間移動者数（転入）

（各年1月～12月）（単位：人）

市 町 村 名	平 成 25 年			平 成 26 年		
	計	男	女	計	男	女
県内計	400	198	202	423	218	205
水戸市	29	16	13	49	18	31
日立市	133	57	76	146	73	73
土浦市	10	5	5	6	1	5
古河市	1	1	-	1	1	-
石岡市	3	1	2	1	-	1
結城市	3	1	2	1	1	-
龍ヶ崎	2	2	-	1	1	-
下妻市	2	1	1	2	1	1
常陸太田市	2	-	2	1	-	1
常陸高萩市	2	2	-	4	2	2
高笠市	130	65	65	126	71	55
取手市	4	2	2	12	7	5
牛久保市	4	2	2	1	-	1
つくば市	-	-	-	9	5	4
ひたちなか市	3	3	-	2	1	1
鹿嶋市	23	10	13	17	8	9
潮来市	5	1	4	3	3	-
守谷市	-	-	-	-	-	-
常陸大宮市	-	-	-	4	3	1
那珂市	5	2	3	5	4	1
筑西市	5	3	2	2	1	1
坂東市	3	2	1	-	-	-
稲敷市	1	1	-	9	5	4
かすみがうら市	1	1	-	-	-	-
桜川市	3	3	-	2	1	1
神栖市	2	2	-	-	-	-
行方市	3	2	1	2	2	-
銚子市	-	-	-	-	-	-
銚子市	1	-	1	3	2	1
つくばみらい市	-	-	-	-	-	-
小美玉市	2	2	-	-	-	-
茨城町	2	1	1	-	-	-
大洗町	3	3	-	1	1	-
城里町	-	-	-	-	-	-
東海村	3	2	1	5	3	2
大子町	3	2	1	1	-	1
美浦村	-	-	-	-	-	-
阿見町	6	3	3	1	1	-
河内町	-	-	-	-	-	-
八千代町	-	-	-	1	-	1
五霞町	-	-	-	1	1	-
境町	1	-	1	4	1	3
利根町	-	-	-	-	-	-

（注）本表は県内から本市に転入した者の市町村別内訳を示したものである。 資料：常住人口調査

11 県内市町村間移動者数（転出）

（各年1月～12月）（単位：人）

市 町 村 名	平 成 25 年			平 成 26 年		
	計	男	女	計	男	女
県内計	673	329	344	607	275	332
水戸市	79	39	40	59	16	43
日立市	223	105	118	225	113	112
土浦市	14	4	10	18	10	8
古河市	2	1	1	4	2	2
石岡市	7	2	5	2	1	1
結城市	2	1	1	-	-	-
龍ヶ崎市	2	1	1	5	2	3
下妻市	-	-	-	1	-	1
常陸太田市	1	-	1	2	2	-
常陸太田市	7	2	5	5	3	2
高萩市	179	89	90	136	65	71
笠間市	10	6	4	8	3	5
取手市	3	3	-	-	-	-
牛久本市	10	7	3	8	4	4
つくば市	22	12	10	18	5	13
ひたちなか市	42	20	22	31	13	18
鹿嶋市	3	2	1	4	2	2
潮来市	-	-	-	1	1	-
守谷市	1	1	-	4	1	3
常陸大宮市	3	2	1	10	6	4
那珂市	11	6	5	9	4	5
筑西市	4	2	2	4	2	2
坂東市	3	1	2	1	-	1
稲敷市	-	-	-	1	-	1
かすみがうら市	4	2	2	6	3	3
桜川市	-	-	-	-	-	-
神栖市	5	2	3	3	2	1
行方市	-	-	-	3	-	3
銚田市	3	1	2	3	2	1
つくばみらい市	1	-	1	-	-	-
小美玉市	3	2	1	6	2	4
茨城町	6	3	3	3	1	2
大洗町	3	3	-	4	3	1
城里町	1	-	1	-	-	-
東海村	15	8	7	21	7	14
大子町	-	-	-	-	-	-
美浦村	-	-	-	-	-	-
阿見町	4	2	2	1	-	1
河内町	-	-	-	-	-	-
八千代町	-	-	-	-	-	-
五霞町	-	-	-	-	-	-
境界町	-	-	-	1	-	1
利根町	-	-	-	-	-	-

（注）本表は本市から県内に転出した者の市町村別内訳を示したものである。 資料：常住人口調査

12 外国人人口

(各年度3月31日現在)(単位：人)

年 度	総 数	朝鮮・韓国	中 国	アメリカ	ブラジル	そ の 他
平成2年度	179	99	16	2	54	8
3	215	101	21	2	63	28
4	206	100	21	2	53	30
5	231	97	25	2	74	33
6	272	98	28	2	105	39
7	285	98	31	1	107	48
8	280	97	38	2	95	48
9	281	90	31	1	100	59
10	286	88	55	1	76	66
11	308	84	44	2	114	64
12	337	92	48	2	127	68
13	347	88	59	2	116	82
14	376	90	63	3	132	88
15	371	76	65	3	125	102
16	366	78	61	6	128	93
17	326	77	55	8	120	66
18	284	78	51	6	77	72
19	267	74	49	5	71	68
20	242	71	43	5	61	62
21	233	75	38	7	54	59
22	217	66	39	7	45	60
23	222	62	39	7	31	83
24	230	61	34	5	22	108
25	231	57	34	7	20	113
26	247	55	39	6	27	120

(注) 平成23年度までは外国人登録法による値
平成24年度以降は住民基本台帳法による値

資料：市民課

13 通勤、通学者の活動状況（15歳以上）

（平成22年10月1日現在）（単位：人）

	区 分	総 数	就 業 者	通 学 者
市内居住者で市内へ通勤、 通学しているもの	総 数	14,030	13,363	667
	自 宅	2,526	2,526	-
	自 宅 外	11,504	10,837	667

市外から北茨城市への通勤、通学者数				北茨城市から市外への通勤、通学者数			
区 分	総 数	就 業 者	通 学 者	区 分	総 数	就 業 者	通 学 者
他市町村から	5,010	4,864	146	他市町村へ	8,956	7,606	1,350
県 内	2,946	2,808	138	県 内	7,432	6,252	1,180
水 戸 市	61	60	1	水 戸 市	486	266	220
日 立 市	998	915	83	日 立 市	4,118	3,383	735
常陸太田市	28	27	1	土 浦 市	7	5	2
高 萩 市	1,738	1,688	50	古 河 市	5	5	-
ひたちなか市	38	38	-	常陸太田市	22	22	-
常陸大宮市	7	7	-	高 萩 市	2,446	2,258	188
那 珂 市	12	12	-	ひたちなか市	169	144	25
東 海 村	25	22	3	那 珂 市	16	16	-
そ の 他	39	39	-	笠 間 市	9	8	1
				東 海 村	85	85	-
				そ の 他	69	60	9
県 外	2,064	2,056	8	県 外	1,524	1,354	170
青 森 県	20	20	-	福 島 県	1,414	1,279	135
岩 手 県	53	53	-	埼 玉 県	11	7	4
宮 城 県	16	16	-	東 京 都	46	28	18
福 島 県	1,906	1,899	7	そ の 他 の 県	53	40	13
栃 木 県	6	6	-				
埼 玉 県	11	11	-				
千 葉 県	15	15	-				
東 京 都	16	16	-				
そ の 他 の 県	21	20	1				

資料：国勢調査

14 昼間人口

(各年10月1日現在)(単位：人)

区分 年次	国勢調査 人 口	流 動 人 口			昼間人口	昼 夜 間 人口比率
		他市町村へ(出)	他市町村より(入)	計(入)-(出)		
昭 和 55 年	47,670	7,043	2,611	△ 4,432	43,238	90.7%
60	51,035	7,858	3,640	△ 4,218	46,817	91.7
平 成 2 年	51,093	8,675	4,507	△ 4,168	46,925	91.8
7	52,074	9,385	4,827	△ 4,558	47,516	91.2
12	51,593	9,599	5,148	△ 4,451	47,142	91.4
17	49,645	9,170	5,287	△ 3,883	45,762	92.2
22	47,026	8,992	5,065	△ 3,927	43,099	91.6

資料：国勢調査

15 産業（大分類）別15歳以上就業者数

(各年10月1日現在)

産業(大分類)	平 成 12 年		産業(大分類)	平 成 17 年		平 成 22 年	
	就 業 者	構 成 比		就 業 者	構 成 比	就 業 者	構 成 比
	人	%		人	%	人	%
総 数	24,302	100.0	総 数	23,200	100.0	21,379	100.0
第1次産業	1,616	6.6	第1次産業	1,473	6.3	1,028	4.8
農 業	1,189	4.9	農 業	1,117	4.8	712	3.3
林 業	33	0.1	林 業	33	0.1	44	0.2
漁 業	394	1.6	漁 業	323	1.4	272	1.3
第2次産業	11,551	47.5	第2次産業	10,304	44.4	9,110	42.6
鉱 業	10	0.0	鉱 業	0	0.0	7	0.0
建 設 業	2,247	9.3	建 設 業	2,007	8.7	1,662	7.8
製 造 業	9,294	38.2	製 造 業	8,297	35.8	7,441	34.8
第3次産業	11,112	45.8	第3次産業	11,358	49.0	10,800	50.5
電気・ガス・熱供給・水道業	113	0.5	電気・ガス・熱供給・水道業	82	0.4	76	0.4
運 輸 ・ 通 信 業	1,209	5.0	情 報 通 信 業	274	1.2	240	1.1
			運 輸 業	998	4.3	989	4.6
卸売・小売業・飲食店	3,799	15.6	卸売・小売業	3,186	13.7	2,790	13.1
金 融 ・ 保 険 業	308	1.3	金 融 ・ 保 険 業	277	1.2	281	1.3
不 動 産 業	94	0.4	不 動 産 業	93	0.4	110	0.5
			飲食店・宿泊業	1,036	4.0	1,152	5.4
			医 療 ・ 福 祉	1,592	7.0	1,889	8.8
サ ー ビ ス 業	5,057	20.8	教育、学習支援	662	3.0	636	3.0
			複合サービス業	277	1.0	155	0.7
			サ ー ビ ス 業	2,243	9.7	781	3.7
公 務	532	2.2	公 務	638	2.8	500	2.3
			学術研究、専門技術サービス業	-	-	357	1.7
			生活関連サービス業、娯楽業	-	-	844	3.9
分類不能産業	23	0.1	分類不能産業	65	0.3	441	2.1

資料：国勢調査

産

業

産

業

〈 事 業 所 〉

1 産業別事業所数・従業者数（民営）

（平成21年7月1日現在）

産 業 別	平 成 21 年		産 業 別	平 成 21 年	
	事業所数	従業者数 人		事業所数	従業者数 人
A～B 農林漁業	9	277	K 不動産業・ 物品賃貸業	72	150
C 鉱業・採石 砂利採取業	—	—	L 学術研究、専門・ 技術サービス業	47	160
D 建設業	247	1,069	M 宿泊・飲食 サービス業	226	1,594
E 製造業	242	6,314	N 生活関連サービス・ 娯楽業	201	952
F 電気・ガス・ 熱供給・水道業	1	6	O 教育、学習支援業	53	264
G 情報通信業	11	61	P 医療、福祉	90	1,443
H 運輸・郵便業	55	789	Q 複合サービス事業	17	166
I 卸売・小売業	514	3,366	R サービス業 (他に分類されないもの)	98	580
J 金融・保険業	25	212	計	1,908	17,403

(注) 本表は、平成21年に新しく創設された「経済センサス」調査による。資料：経済センサス—基礎調査
対象は、すべての事業所・企業(農林漁家に属する個人経営の事業所、家事サービス業を除く)
これまでの「事業所・企業統計調査」とは調査方法が異なるため、過去数値との比較掲載なし。

2 産業・規模別事業所数（民営）

（平成21年7月1日現在）

産 業 別	1～4人	5～9人	10～19人	20～29人	30人以上	派遣従業者のみ	計
A～B 農林漁業	2	2	—	—	5	—	9
C 鉱業・採石砂利採取業	—	—	—	—	—	—	—
D 建設業	167	56	21	2	1	—	247
E 製造業	76	53	39	20	54	—	242
F 電気・ガス・熱供給・水道業	—	1	—	—	—	—	1
G 情報通信業	6	3	—	1	—	1	11
H 運輸・郵便業	9	18	17	5	6	—	55
I 卸売・小売業	353	86	44	10	21	—	514
J 金融・保険業	12	4	7	1	1	—	25
K 不動産・物品賃貸業	66	4	—	1	—	1	72
L 学術研究、専門・技術サービス業	37	8	1	1	—	—	47
M 宿泊・飲食サービス業	137	47	28	7	7	—	226
N 生活関連サービス・娯楽業	166	15	11	4	5	—	201
O 教育、学習支援業	42	4	4	—	3	—	53
P 医療、福祉	33	19	19	7	12	—	90
Q 複合サービス事業	9	3	2	1	2	—	17
R サービス業 (他に分類されないもの)	68	15	8	4	3	—	98
計	1,183	338	201	64	120	2	1,908

資料：経済センサス—基礎調査

3 産業・地域別事業所数（民営）

（平成21年7月1日現在）

産 業 別	中 郷	磯 原	華 川	関 南	大 津	平 潟	関 本	計
A～B 農林漁業	-	1	2	-	5	1	-	9
C 鉱業・採石砂利採取業	-	-	-	-	-	-	-	-
D 建設業	67	64	26	25	31	15	19	247
E 製造業	72	63	31	15	20	11	30	242
F 電気・ガス・熱供給・水道業	-	1	-	-	-	-	-	1
G 情報通信業	3	7	-	1	-	-	-	11
H 運輸・郵便業	12	16	5	8	6	4	4	55
I 卸売・小売業	110	163	23	61	93	37	27	514
J 金融・保険業	4	16	1	1	3	-	-	25
K 不動産・物品賃貸業	16	35	7	3	8	2	1	72
L 学術研究、専門技術サービス業	13	23	1	6	4	-	-	47
M 宿泊・飲食サービス業	31	88	15	14	45	32	1	226
N 生活関連サービス、娯楽業	58	67	14	18	30	6	8	201
O 教育、学習支援業	14	19	2	4	8	6	-	53
P 医療、福祉	22	35	7	6	12	-	8	90
Q 複合サービス事業	2	3	1	1	4	4	2	17
R サービス業 （他に分類されないもの）	18	37	10	10	8	6	9	98
計	442	638	145	173	277	124	109	1,908

資料：経済センサス－基礎調査

〈 農 林 業 〉

1 農家数の推移

(各年2月1日現在)

年次	農家数(戸)	世帯数(戸)	農家割合(%)
平成2年	2,225	15,056	14.8
7	2,074	15,953	13.0
12	1,868	16,901	11.1
17	1,661	17,198	9.7
22	1,547	17,484	8.8

資料：農林業センサス

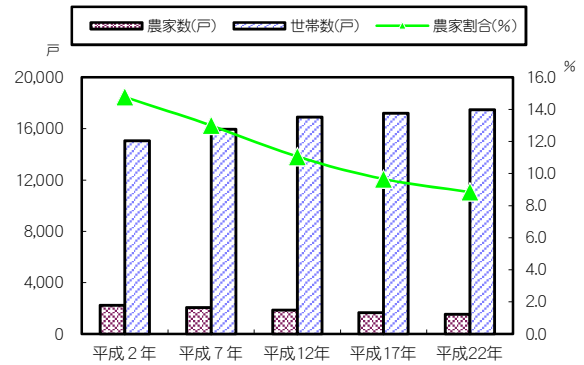

2 農業主従別農家数及び販売農家の経営耕地面積

(平成22年2月1日現在)

区分	農 家 数 (戸)						販 売 農 家 経営耕地面積 (h a)				
	総数	自給的 農 家	販 売 農 家	主 業	準 主	副 業	総 数	田	畑	樹園地	1戸当り
地区											
計	1,547	517	1,030	107	205	718	974	844	127	3	0.9
中郷	395	124	271	35	48	188	288	259	28	1.8	1.1
磯原	342	123	219	16	47	156	190	168	21	0.4	0.9
華川	256	95	161	20	42	99	144	115	29	0.3	0.9
関南	205	74	131	16	28	87	135	116	18	-	1.0
大津	55	37	18	X	X	X	X	X	X	X	X
平潟	8	6	2	X	X	X	X	X	X	X	X
関本	286	58	228	14	10	171	206	175	30	0.5	0.9

(注) 単位未満四捨五入で表示しているため総数と一致しないものがある。 資料：農林業センサス

3 経営耕地面積規模別農家数

(各年2月1日現在)(単位：戸)

区分	年次	総数 (1)+(2)	自給的 農 家 (1)	販 売 農 家							
				小 計 (2)	30 a 未満	30~ 49a	50~ 99a	100~ 149a	150~ 199a	200~ 299a	300a 以上
地区別	平成7年	2,074	580	1,494	5	486	636	239	89	32	7
	12	1,868	533	1,335	6	430	554	235	73	24	13
	17	1,661	505	1,156	4	339	506	195	73	23	16
	22	1,547	517	1,030	1	259	469	178	72	25	26
	中郷	395	124	271	-	70	102	60	23	10	6
磯原	342	123	219	-	69	106	20	11	4	9	
華川	256	95	161	1	42	77	24	9	2	6	
関南	205	74	131	-	20	61	29	14	5	2	
大津	55	37	-	X	X	X	X	X	X	X	
平潟	8	6	-	X	X	X	X	X	X	X	
関本	286	58	228	-	49	114	43	15	4	3	

資料：農林業センサス

4 農家人口と農業従事者

(各年2月1日現在)

年次	区分	農 家 人 口 (人)			農 業 従 事 者 (人)						
		総 数	男	女	総 数	農 業 だ け に 従 事			農 業 と 兼 業 に 従 事		
						計	男	女	計	男	女
昭 和 55 年		11,760	5,723	6,037	7,366	2,952	857	2,095	4,414	2,984	1,430
60		10,699	5,271	5,428	6,761	2,728	823	1,905	4,033	2,740	1,293
平 成 2 年		9,878	4,851	5,027	6,246	2,732	876	1,856	3,514	※	※
7		8,874	4,341	4,533	5,529	2,443	834	1,609	3,086	2,165	921
12		5,798	2,895	2,903	3,995	1,935	737	1,198	2,060	1,419	641
17		4,753	2,383	2,370	3,341	1,608	647	961	1,733	1,186	547
22		3,856	1,932	1,924	2,863	-	-	-	-	-	-

(注) 平成7年までは総農家の人口と農業従事者数、平成12年以降は販売農家の人口と農業従事者数
資料：農林業センサス
平成22年調査から「農業だけに従事」と「農業と兼業に従事」の資料なし。

5 農業用機械の所有農家数と所有台数

(各年2月1日現在)(単位：台)

年次	区分	動 力 田 植 機		ト ラ ク タ ー		コ ン バ イ ン	
		農 家 数	台 数	農 家 数	台 数	農 家 数	台 数
平 成 7 年		※	1,394	※	※	※	663
12		1,106	1,125	1,252	1,694	622	630
17		952	974	1,055	1,121	650	666
22		847	869	941	1,012	566	586
地 区 別	中 郷	219	221	249	261	146	150
	磯 原	184	192	204	224	135	140
	華 川	141	144	151	166	94	99
	関 南	110	114	120	127	75	78
	大 津	X	X	X	X	X	X
	平 潟	X	X	X	X	X	X
	関 本	177	182	200	216	108	111

(注) 平成7年までは総農家の所有台数、平成12年以降は販売農家の所有農家数と所有台数
資料：農林業センサス

6 畜 産

(各年2月1日現在)

年次	区分	乳用牛		肉用牛		豚		にわとり(ブライ-を含む)	
		農家数	頭数	農家数	頭数	農家数	頭数	農家数	羽数
平成7年		戸	頭	戸	頭	戸	頭	戸	羽
		9	180	70	1,731	3	339	11	2,800
	12	4	96	57	3,067	5	832	2	1,500
	17	3	84	34	923	1	X	3	X
22	1	X	27	2,442	1	X	1	X	
地区別	中郷	-	-	4	68	1	X	1	X
	磯原	-	-	2	X	-	-	-	-
	華川	-	-	11	1,002	-	-	-	-
	関南	1	X	1	X	-	-	-	-
	大津	-	-	-	-	-	-	-	-
	平潟	-	-	-	-	-	-	-	-
	関本	-	-	9	1,208	-	-	-	-

資料：農林業センサス

7 主な農産物の作付農家数

(各年2月1日現在)

作物名	年次	平成12年	平成17年	平成22年
		戸	戸	戸
水	稲	1,069	900	861
ば	よ	191	104	53
さ	も	68	49	17
だ	ず	104	39	25
と	ト	34	49	52
な	す	170	113	108
ピ	ン	14	17	43
き	り	128	99	99
キ	ツ	136	75	79
は	い	216	105	109
レ	ス	18	13	23
ほ	う	102	82	77
ね	れ	195	115	109
た	ん	81	72	68
だ	そ	201	114	108
に	ぎ	74	64	57
さ	ん	120	91	72
か	も	※	※	79
	ち			
	ゃ			

資料：農林業センサス

8 農業産出額

(各年1月～12月)(単位：千万円)

年次	総数	水稲	麦類	豆類	いも類	野菜類	工芸作物	果物類	肉用牛	乳用牛	豚	にわとり	その他
平成元年	310.4	137.4	0.7	4.5	5.6	52.4	0.8	1.9	58.7	9.8	21.8	3.8	13.0
2	323.7	130.8	0.5	3.6	5.5	54.6	0.8	2.0	68.3	9.9	15.7	3.4	28.6
3	336.1	130.8	0.5	2.6	5.2	67.1	0.3	2.1	80.3	9.1	14.4	3.0	20.7
4	323.1	149.9	0.4	2.5	5.5	60.0	0.5	2.0	60.7	8.0	9.8	2.6	21.2
5	308.4	118.5	0.1	1.8	4.3	59.0	0.4	1.9	93.7	6.1	7.3	0.5	14.8
6	320.0	151.1	0.2	1.6	3.7	60.2	0.4	2.2	74.0	6.7	3.7	0.5	15.7
7	312.5	139.4	0.2	2.1	3.9	51.4	0.4	2.0	82.8	7.9	3.3	0.7	18.4
8	303.5	137.5	0.2	2.6	2.9	42.4	0.4	2.2	77.4	7.2	3.5	0.8	26.4
9	298.5	135.9	0.1	2.9	2.7	36.7	0.2	1.9	84.7	6.3	4.4	0.7	22.0
10	256.1	109.3	0.1	1.9	3.2	46.2	0.2	2.3	62.9	3.0	3.8	0.3	22.9
11	268.0	119.0	-	2.0	3.0	44.0	0.0	2.0	62.0	3.0	5.0	X	28.0
12	252.0	115.0	-	2.0	3.0	37.0	0.0	3.0	61.0	X	5.0	X	22.0
13	223.0	108.0	-	2.0	2.0	34.0	0.0	3.0	43.0	X	6.0	X	25.0
14	224.0	108.0	-	2.0	2.0	36.0	0.0	3.0	38.0	X	5.0	X	26.0
15	233.0	125.0	-	2.0	3.0	29.0	0.0	3.0	36.0	X	3.0	X	28.0
16	233.0	105.0	-	1.0	3.0	34.0	0.0	2.0	50.0	X	4.0	X	30.0
17	226.0	100.0	-	1.0	3.0	30.0	0.0	3.0	51.0	4.0	3.0	0.0	32.0
18	222.0	89.0	-	1.0	3.0	34.0	0.0	2.0	55.0	X	4.0	0.0	30.0

(注) 平成19年より資料なし。

資料：茨城県生産農業所得統計

9 保有山林規模別林家数

(平成22年2月1日現在)(単位：戸)

地区	区分	総数	3ha未満	3ha～5ha	5ha～10ha	10ha～20ha	20ha～30ha	30ha～50ha	50ha～100ha	100ha～500ha	500ha以上
北茨城市		453	272	79	54	28	6	7	6	1	-
中郷		75	49	10	10	4	-	1	1	-	-
磯原		85	52	17	7	4	1	1	2	1	-
華川		84	41	16	16	6	3	2	-	-	-
関南		32	19	7	4	2	-	-	-	-	-
大津		20	19	-	-	-	-	1	-	-	-
平潟		6	6	-	-	-	-	-	-	-	-
関本		151	86	29	17	12	2	2	3	-	-

資料：農林業センサス

10 県内各市の農業

(平成22年2月1日現在)

区分 市名	農家数(戸)						農家人口(人)			経営耕地 総面積 (a) (販売農家のみ)
	総数	自給的	販売				総数	男	女	
				主業	準主業	副業的				
茨城県	103,221	32,337	70,884	14,860	15,032	40,992	298,992	149,161	149,831	11,660,069
水戸市	4,820	1,575	3,245	466	866	1,913	12,584	6,175	6,409	452,849
日立市	1,608	868	740	69	177	494	2,414	1,212	1,202	59,877
土浦市	2,104	653	1,451	385	374	692	6,086	3,037	3,049	243,519
古河市	3,027	986	2,041	615	388	1,038	9,181	4,583	4,598	330,938
石岡市	4,439	1,217	3,222	566	818	1,838	14,046	6,959	7,087	442,099
結城市	1,806	568	1,238	461	302	475	5,517	2,793	2,724	249,935
龍ヶ崎市	1,151	291	860	137	183	540	3,449	1,714	1,735	196,193
下妻市	2,351	666	1,685	305	380	1,000	7,424	3,741	3,683	291,908
常総市	3,626	1,082	2,544	338	562	1,644	11,800	5,907	5,893	449,788
常陸太田市	5,471	2,320	3,151	230	481	2,440	10,922	5,455	5,467	282,801
高萩市	783	318	465	58	84	323	1,656	829	827	48,684
北茨城市	1,547	517	1,030	107	205	718	3,856	1,932	1,924	97,359
笠間市	4,374	1,289	3,085	332	799	1,954	12,708	6,277	6,431	388,730
取手市	1,421	307	1,114	157	315	642	4,777	2,385	2,392	197,482
牛久市	792	270	522	122	122	278	2,192	1,093	1,099	75,278
つくば市	5,765	1,887	3,878	429	789	2,660	17,108	8,496	8,612	609,588
ひたちなか市	1,896	635	1,261	346	243	672	4,678	2,254	2,424	182,501
鹿嶋市	1,309	532	777	140	179	458	3,467	1,738	1,729	101,428
潮来市	1,126	245	881	111	314	456	3,911	1,960	1,951	161,572
守谷市	425	209	216	35	45	136	971	493	478	47,918
常陸大宮市	4,381	2,111	2,270	182	309	1,779	8,189	4,106	4,083	208,618
那珂市	2,986	1,168	1,818	187	348	1,283	6,341	3,143	3,198	237,568
筑西市	5,069	1,434	3,635	395	778	1,962	15,991	8,035	7,956	738,827
坂東市	3,341	1,001	2,340	759	381	1,200	11,091	5,620	5,471	364,704
稲敷市	2,717	358	2,359	438	634	1,287	10,326	5,196	5,130	629,669
かすみがうら市	2,678	741	1,937	424	410	1,103	8,019	3,979	4,040	328,547
桜川市	2,975	923	2,052	281	451	1,320	9,043	4,468	4,575	378,992
神栖市	1,382	264	1,118	513	223	382	5,255	2,591	2,664	139,045
行方市	3,731	874	2,857	1,024	504	1,329	12,733	6,381	6,352	504,947
鉾田市	3,772	829	2,943	1,731	357	855	13,453	6,737	6,716	699,462
つくばみらい市	2,013	363	1,650	187	364	1,099	7,124	3,553	3,571	302,424
小美玉市	2,861	786	2,075	591	400	1,084	9,126	4,519	4,607	416,602

資料：農林業センサス

〈 漁 業 〉

1 漁船・従事者数

(各年11月1日現在)

年別および 地区別	経営 体数	漁 船				従 事 者 数		
		無動力 船隻数	船外機 付隻数	動 力 船		総 数 (人)	家 族 (人)	雇 用 者 (人)
				隻 数	ト ン 数			
平成10年	69	2	2	73	1,052.9	286	159	127
平 潟	47	-	3	48	610.6	119	54	65
20年	32	-	5	33	192.0	54	31	23
平成10年	68	2	3	87	4,183.6	493	159	334
大 津	55	-	1	79	4,270.0	367	70	297
20年	48	-	13	64	2,859.0	309	69	240
平成10年	137	4	5	160	5,236.5	779	318	461
計	102	-	4	127	4,880.6	486	124	362
20年	80	-	18	97	3,051.0	363	100	263

資料：漁業センサス（第10次・第11次漁業センサス結果報告）

2 経営体階層別漁船数の推移

(各年11月1日現在)

区分 経営体階層	平 成 10 年			平 成 15 年			平 成 20 年		
	総 数	平 潟	大 津	総 数	平 潟	大 津	総 数	平 潟	大 津
総 数	137	69	68	102	47	55	80	32	48
漁 船 非 使 用	-	-	-	-	-	-	-	-	-
無動力漁船のみ	-	-	-	-	-	-	-	-	-
1t 未満	12	6	6	5	4	1	5	4	1
1t～ 3t未満	17	12	5	14	10	4	6	5	1
3t～ 5t未満	83	35	48	65	24	41	53	17	36
5t～ 10t未満	-	-	-	-	-	-	-	-	-
10t～ 30t未満	10	6	4	8	4	4	8	6	2
30t～100t未満	6	6	-	4	4	-	-	-	-
100t～200t未満	2	2	-	1	1	-	-	-	-
200t～500t未満	-	-	-	-	-	-	4	-	4
500t 以上	5	-	5	5	-	5	1	-	1
小 型 定 置 網	2	2	-	-	-	-	-	-	-

資料：漁業センサス

3 漁船経営体数（主な漁業種類）

（各年11月1日現在）

区分 漁業種類	平成10年			平成15年			平成20年		
	総数	平潟	大津	総数	平潟	大津	総数	平潟	大津
沖合い底びき	6	6	-	3	3	-	2	1	1
小型底びき	19	8	11	15	8	7	7	4	3
その他の底びき	18	18	-	-	-	-	-	-	-
船びき網	39	-	39	53	17	36	48	16	32
大中型まき網	5	-	5	5	-	5	5	-	5
その他のまき網	-	-	-	-	-	-	-	-	-
さんま棒受網	1	1	-	1	1	-	-	-	-
その他の刺網	4	1	3	2	-	2	3	-	3
かつを一本釣	-	-	-	-	-	-	-	-	-
その他の釣り	31	23	8	22	17	5	15	11	4
はえなわ	1	1	-	1	1	-	-	-	-
採貝・採藻	1	-	1	-	-	-	-	-	-
小型定置網	2	2	-	-	-	-	-	-	-
その他の漁業	10	9	1	-	-	-	-	-	-
計	137	69	68	102	47	55	80	32	48

資料：漁業センサス

4 漁獲高及び漁獲金額（属地）

区分		平成21年度	平成22年度	平成23年度	平成24年度	平成25年度	平成26年度
平潟港	漁獲高 t	1,046	1,742	1,466	1,490	1,368	1,366
	漁獲金額 千円	356,448	377,149	435,290	414,765	412,913	440,258
大津港	漁獲高 t	3,906	5,321	510	510	1,958	1,881
	漁獲金額 千円	732,516	748,556	211,244	207,537	360,719	394,831

資料：平潟漁業協同組合 大津漁業協同組合

〈 工 業 〉

1 事業所数、従業者数及び製造品出荷額等

(従業者数4人以上の事業所)(各年12月31日現在)

年次	事業所数	従業者数	製造品出荷額等	年次	事業所数	従業者数	製造品出荷額等
平成13年	221	7,268	18,551,500	平成19年	181	6,862	23,610,610
14	202	6,671	16,546,637	20	181	6,795	24,063,686
15	207	6,624	16,840,743	21	165	6,238	18,440,098
16	202	6,583	18,528,419	22	161	6,421	22,142,918
17	198	6,688	19,684,843	23	156	6,989	23,607,246
18	186	6,755	22,653,052	24	146	6,468	22,558,763

(注) 平成23年工業統計調査は、平成24年経済センサス活動調査の製造業として実施 資料：工業統計調査（茨城の工業）

2 産業分類別事業所数、従業者数及び製造品出荷額等

(従業者数4人以上の事業所)(各年12月31日現在)

産 業 別	事業所数		従業者数(人)		製造品出荷額等(万円)	
	平成23年	平成24年	平成23年	平成24年	平成23年	平成24年
総数	156	146	6,989	6,468	23,607,246	22,558,763
食料	21	19	387	388	475,188	587,263
飲料・たばこ・飼料	1	1	4	6	X	X
繊維	2	1	10	4	X	X
木材・木製品	7	8	173	161	247,381	299,667
家具・装備品	2	1	37	29	X	X
パルプ・紙・紙加工品	3	3	91	94	151,787	165,542
印刷・同関連業	2	2	72	65	X	X
化学	11	10	965	923	4,875,632	5,156,423
石油・石炭製品	3	3	143	139	750,397	X
プラスチック製品	26	22	1,874	1,288	6,525,807	5,376,344
ゴム製品	4	4	111	109	230,184	104,187
なめし革・同製品・毛皮	-	-	-	-	-	-
窯業・土石製品	6	6	73	87	156,553	223,478
鉄鋼	3	4	427	404	1,449,603	1,242,708
非鉄金属	4	3	838	838	5,632,626	5,177,881
金属製品	12	18	267	481	415,203	743,172
はん用機械	6	4	114	55	242,904	109,426
生産用機械	13	10	295	370	332,733	915,330
業務用機械	-	-	-	-	-	-
電子部品・デバイス	9	6	514	288	1,001,040	777,983
電気機械	9	7	353	463	497,433	414,121
情報通信機械	-	1	-	14	-	X
輸送用機械	10	10	230	237	399,223	402,877
その他の製造業	2	3	11	25	X	21,084

(注) 平成23年工業統計調査は、平成24年経済センサス活動調査の製造業として実施 資料：工業統計調査（茨城の工業）

3 規模別事業所数、製造品出荷額等

(各年12月31日現在)

従業者数 規模別	事業所数		現金給与総額(万円)		原材料使用額等(万円)		製造品出荷額等(万円)	
	平成23年	平成24年	平成23年	平成24年	平成23年	平成24年	平成23年	平成24年
4人以上	156	146	31,610,126	2,921,435	14,767,122	12,890,362	23,607,246	22,558,763

(注) 平成23年工業統計調査は、平成24年経済センサス活動調査の製造業として実施
資料：工業統計調査（茨城の工業）

4 工業団地内事業所の統計

(1) 磯原A工業団地

(各年12月31日現在)

年次	事業所数	従業者数(人)	製造品出荷額等(万円)	
平成15年	25	1,684	3,958,993	+ X
16	24	1,663	4,116,654	+ X
17	22	1,582	4,039,130	+ X
18	23	1,568	4,231,220	+ X
19	24	1,555	2,989,382	+ X
20	23	1,540	3,331,537	+ X
21	23	1,383	2,572,737	+ X
22	21	1,269	2,779,156	+ X
24	15	1,138	2,128,667	+ X
25	14	1,151+ X	840,736	+ X
26	15	1,255	1,097,438	+ X

(注) 製造業に属する事業所のみ。資料：工業統計調査
従業者数と製造品出荷額等のXは、本社一括調査などによる未把握分
平成23年工業統計調査は、平成24年経済センサス活動調査の製造業として実施したため、
工業団地ごとの集計なし。

(2) 磯原B工業団地

(各年12月31日現在)

年次	事業所数	従業者数(人)	製造品出荷額等(万円)	
平成15年	6	538	3,719,718	+ X
16	6	541	4,866,194	+ X
17	6	543	5,487,539	+ X
18	6	715	7,330,399	+ X
19	6	748	10,012,114	+ X
20	6	762	983,492	+ X
21	6	1,062	1,124,196	+ X
22	6	1,302	2,646,086	+ X
24	6	1,297	1,015,074	+ X
25	6	1,226	541,647	+ X
26	7	1,337	840,235	+ X

(注) 製造業に属する事業所のみ。資料：工業統計調査
製造品出荷額等のXは、本社一括調査などによる未把握分
平成23年工業統計調査は、平成24年経済センサス活動調査の製造業として実施したため、
工業団地ごとの集計なし。

(3) 上相田工業団地

(各年12月31日現在)

年次	事業所数	従業者数(人)	製造品出荷額等(万円)	
平成15年	5	624	1,978,093	+ X
16	5	607	2,149,259	+ X
17	5	608	2,366,683	+ X
18	5	464	2,589,896	+ X
19	5	469	329,263	+ X
20	5	473	2,886,425	+ X
21	6	472	1,801,640	+ X
22	6	473	248,272	+ X
24	6	478	304,179	+ X
25	6	109 + X	187,512	+ X
26	6	438	204,229	+ X

(注) 製造業に属する事業所のみ。資料：工業統計調査
 従業者と製造品出荷額等のXは、本社一括調査などによる未把握分
 平成23年工業統計調査は、平成24年経済センサス活動調査の製造業として実施したため、工業団地ごとの集計なし。

(4) 中郷工業団地・南中郷工業団地

(各年12月31日現在)

年次	事業所数	従業者数(人)	製造品出荷額等(万円)	
平成15年	28	1,243	3,938,681	+ X
16	29	1,051	3,663,589	+ X
17	28	1,228	3,820,673	+ X
18	30	1,494	4,740,334	+ X
19	30	1,407	4,089,498	+ X
20	29	1,607	4,470,709	+ X
21	30	1,551	3,743,430	+ X
22	28	1,587	3,435,095	+ X
24	28	1,476	3,557,959	+ X
25	28	1,431 + X	1,329,756	+ X
26	31	1,634	1,601,152	+ X

(注) 製造業に属する事業所のみ。資料：工業統計調査
 従業者数と製造品出荷額等のXは、本社一括調査などによる未把握分
 平成23年工業統計調査は、平成24年経済センサス活動調査の製造業として実施したため、工業団地ごとの集計なし。

(5) 関本工業団地

(各年12月31日現在)

年次	事業所数	従業者数(人)	製造品出荷額等(万円)	
平成15年	11	343	954,099	+ X
16	11	401	1,221,866	+ X
17	11	410	1,290,214	+ X
18	11	355	1,211,911	+ X
19	11	353	1,124,573	+ X
20	11	329	1,014,883	+ X
21	11	314	661,778	+ X
22	11	355	776,019	+ X
24	11	367	516,427	+ X
25	11	160 + X	238,213	+ X
26	11	404	751,762	+ X

(注) 製造業に属する事業所のみ。資料：工業統計調査
 従業者数と製造品出荷額等のXは、本社一括調査などによる未把握分
 平成23年工業統計調査は、平成24年経済センサス活動調査の製造業として実施したため、工業団地ごとの集計なし。

5 県内各市の工業

(従業者4人以上の事業所) (平成24年12月31日現在)

市 名	事業所数 (所)	従業者数 (人)	現金給与総額 (万円)	原材料使用額等 (万円)	製造品出荷額等 (万円)
県 計	5,818	266,106	126,040,499	700,148,342	1,109,774,366
水 戸 市	250	6,823	2,678,161	8,444,566	14,230,496
日 立 市	424	26,287	15,047,497	82,789,164	128,312,284
土 浦 市	173	14,839	7,831,656	44,557,611	68,543,159
古 河 市	390	16,926	7,350,202	36,334,788	58,324,238
石 岡 市	151	5,487	2,483,981	14,206,434	20,286,665
結 城 市	190	6,407	2,681,586	12,189,392	19,567,974
龍ヶ崎 市	111	6,533	2,495,862	14,056,258	22,041,163
下 妻 市	157	5,097	1,737,011	6,435,254	12,070,396
常 総 市	256	12,101	4,595,174	23,197,740	39,469,072
常陸太田市	115	2,236	666,215	2,518,619	4,223,091
高 萩 市	64	3,236	1,280,429	5,065,059	10,857,995
北 茨 城 市	146	6,468	2,921,435	12,890,362	22,558,763
笠 間 市	190	6,356	2,493,395	7,934,452	14,366,086
取 手 市	64	6,872	4,631,333	11,657,606	26,988,009
牛 久 市	56	2,919	1,220,056	4,499,705	8,147,555
つくば 市	169	8,313	3,831,823	16,683,150	28,073,887
ひたちなか市	224	20,628	14,585,154	67,661,147	95,780,252
鹿 嶋 市	78	6,821	4,163,307	65,437,444	72,455,440
潮 来 市	60	2,020	716,558	3,689,168	5,551,109
守 谷 市	69	3,353	1,358,053	9,572,548	24,690,350
常陸大宮市	116	4,262	1,620,418	4,433,441	8,837,566
那 珂 市	78	2,215	775,755	2,318,689	4,319,133
筑 西 市	333	13,834	5,496,523	33,286,800	61,250,086
坂 東 市	227	7,921	3,095,124	16,949,126	27,712,068
稲 敷 市	150	4,626	1,908,996	7,805,270	13,697,999
かすみがうら市	96	4,937	2,007,609	13,517,146	25,698,066
桜 川 市	203	4,417	1,787,640	7,138,629	11,066,685
神 栖 市	193	13,577	7,936,112	89,120,956	129,270,254
行 方 市	114	3,297	1,054,792	3,718,311	6,424,733
鉾 田 市	82	1,639	468,863	2,652,061	4,897,189
つくばみらい市	80	3,843	1,828,774	16,348,999	25,153,581
小 美 玉 市	133	6,816	2,478,071	9,439,564	16,793,654

資料：工業統計調査（茨城の工業）

〈 商 業 〉

1 商業の推移（卸・小売店）

年次 産業（中）分類	商店数 (店)	売場面積 (㎡)	従業者数 (人)	年間販売額 (万円)	
昭和 57 年	958	29,845	2,941	2,613,927	
60	750	28,309	2,441	3,663,492	
63	734	29,247	2,635	4,218,844	
平成 3 年	720	32,437	2,661	5,368,533	
6	701	41,995	3,070	6,349,183	
9	664	42,725	2,981	6,722,824	
11	642	42,913	2,941	5,811,346	
14	620	50,995	3,061	5,691,197	
16	568	45,354	2,918	4,899,438	
19	493	48,616	2,736	4,432,927	
平成 19 年 の 内 訳	卸 売 業 計	61	—	258	778,657
	小 売 業 計	432	48,616	2,478	3,654,270
	百貨店、総合 スーパー等	2	X	100	X
	織物衣服 身のまわり品	45	4,818	121	101,565
	飲食料店	170	15,125	1,209	1,453,616
	自動車 自転車	36	1,134+X	175	424,266+X
	家具・什器 家庭用建機	35	6,157	118	115,937
そ の 他	144	18,514+X	755	1,310,274+X	

(注) 昭和60年は5月1日現在 昭和 57、63、平成9、14、16、19年は6月1日現在 平成3、6、11年は7月1日現在
昭和60年以降は飲食店を除く。

資料：商業統計調査（茨城の商業）
「平成21年商業統計調査」は、経済センサス創設に伴い中止

2 県内各市の商業

(平成19年6月1日現在)

市名	区分	年間販売額	商店数		従業者数	
			卸売業	小売業		
		(万円)	店	店	人	
県	計	686,983,748	31,248	5,834	25,414	214,725
水戸市		152,014,124	3,529	977	2,552	30,834
日立市		38,935,156	1,989	367	1,622	13,231
土浦市		57,427,291	1,802	489	1,313	13,862
古河市		27,135,619	1,641	276	1,365	10,963
石岡市		11,905,342	877	157	720	5,304
結城市		11,703,803	642	137	505	4,347
龍ヶ崎市		11,518,191	660	87	573	5,797
下妻市		9,363,477	600	115	485	3,717
常総市		11,644,936	872	160	712	4,735
常陸太田市		5,100,281	590	75	515	2,991
高萩市		3,688,217	389	39	350	2,435
北茨城市		4,432,927	493	61	432	2,736
笠間市		11,097,122	987	135	852	5,489
取手市		16,313,672	914	123	791	6,232
牛久市		10,411,362	605	93	512	5,144
つくば市		77,781,208	1,822	387	1,435	14,292
ひたちなか市		35,890,921	1,534	294	1,240	11,614
鹿嶋市		13,171,988	614	109	505	4,418
潮来市		3,990,617	367	51	316	2,142
守谷市		7,986,247	399	48	351	3,725
常陸大宮市		7,501,595	632	71	561	3,633
那珂市		7,651,240	508	77	431	3,446
筑西市		22,649,838	1,297	262	1,035	7,606
坂東市		7,703,006	607	111	496	3,312
稲敷市		5,782,440	521	60	461	2,939
かすみがうら市		7,059,058	336	85	251	2,630
桜川市		5,335,946	556	86	470	2,600
神栖市		17,979,047	886	173	713	7,008
行方市		6,071,307	382	56	326	2,112
鉾田市		6,059,832	494	76	418	2,967
つくばみらい市		4,890,396	294	47	247	1,966
小美玉市		9,649,947	446	88	358	3,124

資料：商業統計調査（茨城の商業）

(注)「平成21年商業統計調査」は、経済センサス創設に伴い中止

〈 観 光 〉

1 花園、五浦、磯原等入込観光客数

年 度	入込観光客 合 計	日 帰 り ・ 宿 泊 の 別		居 住 別		利 用 交 通 機 関		
		日 帰 り	宿 泊	県 外 客	県 内 客	定路交通 機 関	観 光 バ ス	自家用車 そ の 他
平成 11 年度	946,700	604,800	341,900	487,700	459,000	84,400	101,500	760,800
12	975,300	692,000	283,300	413,700	561,600	48,900	76,600	849,800
13	1,006,200	704,700	301,500	401,600	604,600	58,000	83,600	864,600
14	1,123,100	743,800	379,300	443,100	680,000	53,100	90,800	979,200
15	1,046,900	750,300	296,600	536,500	510,400	54,500	130,000	862,400
16	1,553,431	1,106,879	446,552	817,109	736,322	82,843	164,737	1,305,851
17	1,438,378	864,541	573,837	686,657	751,721	110,551	145,608	1,182,219
18	1,624,712	989,047	635,665	1,046,566	578,146	68,370	149,490	1,406,852
19	1,674,234	993,029	681,205	1,091,950	582,284	111,927	149,712	1,412,595
20	1,166,000	874,500	291,500	524,700	641,300	51,300	27,600	1,087,100
21	1,415,400	1,053,500	361,900	533,900	881,500	24,800	96,700	1,293,900
22	1,321,800	1,043,800	278,000	468,000	853,800	48,200	59,600	1,214,000
23	507,500	364,400	143,100	237,000	270,500	6,100	47,300	454,100
24	888,160	469,400	418,760	546,300	341,860	43,350	75,000	769,810
25	896,070	325,273	570,797	679,221	216,849	71,685	19,714	804,671
26	939,986	432,394	507,592	565,872	374,114	14,100	26,320	899,566

資料：商工観光課

(注) 調査地点……花園溪谷、五浦海岸、磯原二ツ島海岸、雨情記念館(平成7年より)
 平成11年から調査地点「五浦海岸」が「六角堂周辺」へ変更、「天心記念五浦美術館」追加
 平成12年から調査地点「中郷温泉 通りゃんせ」追加
 平成16年から祭行事イベントとして、「雨情の里港まつり」の追加
 平成16年から算出方法変更により、実数集計となる。

教育 · 文化

1 小・中学校の児童及び生徒数の推移

(各年5月1日現在)(単位：人)

年次	小学校		中学校		年次	小学校		中学校	
	児童数	教員数	生徒数	教員数		児童数	教員数	生徒数	教員数
平成2年	4,358	217	2,291	129	平成15年	3,168	197	1,760	116
3	4,339	215	2,304	138	16	3,036	185	1,704	115
4	4,339	222	2,227	135	17	2,979	183	1,632	116
5	4,272	218	2,215	133	18	2,880	175	1,599	113
6	4,200	216	2,186	133	19	2,802	175	1,511	109
7	4,089	212	2,235	134	20	2,687	170	1,488	104
8	3,971	209	2,235	134	21	2,591	174	1,452	104
9	3,793	213	2,229	132	22	2,536	173	1,426	108
10	3,701	205	2,177	132	23	2,414	171	1,392	111
11	3,565	205	2,111	129	24	2,321	165	1,346	109
12	3,435	202	2,029	128	25	2,251	171	1,270	108
13	3,313	190	1,958	116	26	2,170	166	1,209	108
14	3,234	195	1,883	115	27	2,143	171	1,165	105

(注) 各年5月1日現在学校基本調査による。
平成11年は地方集計結果

資料：教育総務課

2 小学校別教員・児童数

(平成27年5月1日現在)

学校名	学級数	教員数			児童数			1学級 当たり 児童数	教員1人 当たり 児童数
		総数	男	女	総数	男	女		
中郷第一	19(2)	27	7	20	537(11)	269	268	28.3	19.9
中郷第二	7(1)	12	5	7	165(4)	98	67	23.6	13.8
石岡	4	8	4	4	36	20	16	9.0	4.5
精華	16(2)	28	8	20	429(6)	229	200	26.8	15.3
明德	8(1)	13	7	6	203(3)	102	101	25.4	15.6
中妻	8(2)	15	5	10	125(7)	59	66	15.6	8.3
華川	5	10	4	6	49	27	22	9.8	4.9
関南	7(1)	12	4	8	158(4)	90	68	22.6	13.2
大津	9(3)	15	6	9	147(10)	66	81	16.3	9.8
平潟	7(1)	12	5	7	186(1)	91	95	26.6	15.5
関本第一	6	11	5	6	95	49	46	15.8	8.6
富士ヶ丘	3	8	2	6	13	6	7	4.3	1.6
計	99(13)	171	62	109	2,143(46)	1,106	1,037	21.6	12.5

(注) () 内は特別支援学級の再掲

資料：教育総務課

3 中学校別教員・生徒数

(平成27年5月1日現在)

学 校 名	学級数	教 員 数			生 徒 数			1 学 級 当 たり 生 徒 数	教員1人 当 たり 生 徒 数
		総 数	男	女	総 数	男	女		
中 郷	14(2)	27	16	11	398(10)	200	198	28.4	14.7
磯 原	11(1)	25	15	10	341(2)	176	165	31.0	13.6
華 川	5(2)	15	8	7	68(2)	29	39	13.6	4.5
常 北	11(2)	24	13	11	300(6)	168	132	27.3	12.5
関 本	3	14	7	7	58	33	25	19.3	4.1
計	44(7)	105	59	46	1,165(20)	606	559	26.5	11.1

(注) () 内は特別支援学級の再掲

資料：教育総務課

4 中学生の進路別卒業生数

(各年5月1日現在)(単位：人)

年 次	総 数			進 学 者			公 共 職 業 能 力 開 発 施 設 等			就 職 者			無 業 者			不 詳 死 亡
	計	男	女	計	男	女	計	男	女	計	男	女	計	男	女	
平成19年	575	309	266	567	304	263	-	-	-	4	2	2	4	3	1	-
20	520	259	261	514	255	259	-	-	-	2	2	-	4	2	2	-
21	497	269	228	492	267	225	-	-	-	1	1	-	4	1	3	-
22	487	250	237	481	247	234	-	-	-	3	2	1	3	1	2	-
23	501	247	254	496	246	250	-	-	-	-	-	-	5	1	4	-
24	461	245	215	455	240	215	-	-	-	4	4	-	1	1	-	1
25	462	231	231	456	225	231	-	-	-	6	6	-	-	-	-	-
26	467	251	216	465	250	215	-	-	-	-	-	-	2	1	1	-
27	417	218	199	415	216	199	-	-	-	2	2	-	-	-	-	-

資料：教育総務課

5 中学生進学者の内訳数

(各年5月1日現在)(単位：人)

年 次	総 数			高 等 学 校				高等専門学校	特 別 支 援 学 校 高 等 部
	計	男	女	計	全日制	定時制	通信制		
平成19年	536	291	245	549	545	4	-	10	2
20	507	248	259	499	495	4	-	3	5
21	479	260	219	470	464	6	-	5	4
22	477	245	232	465	458	7	-	6	6
23	489	241	248	472	470	2	-	11	6
24	446	234	212	439	436	3	-	5	2
25	446	219	227	432	431	1	-	11	3
26	465	250	215	450	438	3	9	13	2
27	415	216	199	410	395	2	13	3	2

資料：教育総務課

6 中学校卒業者の就職状況

(各年5月1日現在)(単位：人)

年次	総数			第1次産業		第2次産業		第3次産業		その他	
	計	男	女	県内	県外	県内	県外	県内	県外	県内	県外
平成19年	4	2	2	-	-	4	-	-	-	-	-
20	2	2	-	-	-	1	-	-	1	-	-
21	1	1	-	-	-	-	-	1	-	-	-
22	3	2	1	-	-	2	-	1	-	-	-
23	-	-	-	-	-	-	-	-	-	-	-
24	4	4	-	-	-	2	-	-	1	1	-
25	6	6	-	-	-	5	1	-	-	-	-
26	-	-	-	-	-	-	-	-	-	-	-
27	2	2	-	1	-	1	-	-	-	-	-

(注) 就職進学を含む。

資料：教育総務課

7 高等学校の教員・生徒数

(平成27年5月1日現在)

学校名	学級数	教員数			生徒数			1学級 当たり 生徒数	教員1人 当たり 生徒数
		総数	男	女	総数	男	女		
磯原郷英	12	41	26	15	383	194	189	31.9	9.1

(注) 校長、教頭、教諭、養護教諭、実習助手、常勤講師を含む。

資料：磯原郷英高等学校

8 幼稚園別教員・園児数

(平成27年5月1日現在)

園名	学級数	教員数			園児数			1学級 当たり 園児数	教員1人 当たり 園児数
		総数	男	女	総数	男	女		
旭	5	9	-	9	92	45	47	18.4	10.2
杉の子	8	16	2	14	150	77	73	18.8	9.4
誠之会	3	7	2	5	42	19	23	14.0	6.0
いそはら	14	23	1	22	382	181	201	27.3	16.6
計	30	55	5	50	666	322	344	19.6	10.6

資料：社会福祉課

9 歴史民俗資料館の利用状況

(単位：人)

年度	区分	一般		学 生		免 除		招待券	計
		個 人	団 体	個 人	団 体	個 人	学 生		
平成21年度		19,104	16,718	583	252	1,185	200	17	38,059
22		13,642	10,962	384	160	941	360	30	26,479
23		4,477	2,145	200	152	1,100	234	-	8,308
24		10,092	9,523	335	305	1,047	173	21	21,496
25		9,561	9,367	270	234	688	282	49	20,451
26		7,183	11,847	244	224	1,116	350	44	21,008
平成26年度内訳	4月	676	650	10	17	96	-	1	1,450
	5	838	1,017	27	19	115	14	-	2,030
	6	282	1,445	4	10	91	77	2	1,911
	7	319	1,100	37	26	108	111	-	1,701
	8	598	767	68	51	52	3	3	1,542
	9	389	855	19	7	49	-	-	1,319
	10	614	1,666	2	4	142	124	8	2,560
	11	1,254	2,278	26	20	167	18	6	3,769
	12	471	398	8	12	46	-	-	935
	1	473	542	18	32	44	3	9	1,121
	2	671	543	12	13	85	-	8	1,332
	3	598	586	13	13	121	-	7	1,338

資料：生涯学習課

10 漁業歴史資料館の利用状況

(単位：人)

年度	区分	一般		学 生		65歳以上	免 除	計
		個 人	団 体	個 人	団 体	個 人	個 人	
平成21年度		6,251	591	817	586	3,196	1,637	13,078
22		3,769	1,003	1,410	502	4,305	1,577	12,566
25		3,154	839	527	157	2,791	6,709	14,177
26		4,214	929	518	421	3,637	8,895	18,614
平成26年度内	4月	243	58	32	2	249	318	902
	5	725	66	124	5	295	953	2,168
	6	196	115	14	32	368	359	1,084
	7	232	84	48	25	468	945	1,802
	8	457	133	89	39	228	552	1,498
	9	232	25	17	63	190	502	1,029
	10	472	96	48	23	495	3,358	4,492
	11	341	137	18	229	425	373	1,523
	12	258	29	9	-	143	306	745
	1	324	41	34	1	229	292	921
	2	357	33	29	-	222	346	987
	3	377	112	56	2	325	591	1,463

(注) 平成19年5月オープン。平成23・24年度は震災の被害により休館 資料：農林水産課
平成25年7月13日リニューアルオープン、本館（研修室含む）のみ的人数

11 公民館概要

(1) 公民館の所在地等

(平成27年5月1日現在)

公 民 館	所 在 地	設 立 年 月	建 物 延 床 面 (㎡)
中 郷 町 公 民 館	中郷町上桜井844番地の2	昭和41年3月	181.88
磯 原 町 公 民 館	磯原町本町2丁目5番地の15	平成元年12月	1,007.79
華 川 町 公 民 館	華川町小豆畑912番地の2	昭和58年9月	461.24
関 南 町 公 民 館	関南町里根川10番地の7	昭和57年4月	429.90
大 津 町 公 民 館	大津町90番地	昭和58年4月	500.43
平 潟 町 公 民 館	平潟町538番地	昭和56年5月	517.76
関 本 町 公 民 館	関本町関本上592番地の4	昭和60年4月	487.00

資料：生涯学習課

(2) 公民館の利用状況

区 分	年 度	平成22年度	平成23年度	平成24年度	平成25年度	平成26年度
		件数	1,498件	1,200	1,326	1,303
中 郷 町 公 民 館	人員	27,181人	21,662	19,978	16,653	18,108
	件数	205	236	258	291	221
磯 原 町 公 民 館	人員	2,895	2,590	2,782	2,764	2,711
	件数	556	493	649	502	517
華 川 町 公 民 館 (水沼分館を含む)	人員	5,727	5,070	6,172	6,239	6,252
	件数	567	599	700	783	676
関 南 町 公 民 館	人員	6,523	6,696	8,154	8,924	8,321
	件数	493	514	553	606	643
大 津 町 公 民 館	人員	5,304	5,824	6,219	7,447	7,140
	件数	443	327	369	420	391
平 潟 町 公 民 館	人員	4,804	4,088	4,271	4,725	4,158
	件数	371	377	306	265	298
関 本 町 公 民 館	人員	5,233	5,032	4,307	3,221	4,748
	件数	4,133	3,746	4,161	4,170	3,989
合 計	人員	57,667	50,962	51,883	49,973	51,438

資料：生涯学習課

12 市民ふれあいセンターの利用状況

(単位：件、人)

年度	区分		サークル		青少年		女性		成人		高齢者		その他		合計	
	団体	利用者	団体	利用者	団体	利用者	団体	利用者	団体	利用者	団体	利用者	団体	利用者	団体	利用者
平成16年度	45	2,031	3	680	42	1,560	122	7,807	1	300	112	17,501	325	29,879		
17	56	3,244	4	560	14	499	122	8,342	1	400	118	13,871	315	26,916		
18	7	102	3	850	6	350	108	4,590	-	-	190	15,799	314	21,691		
19	2	23	2	170	11	605	12	330	3	320	248	21,887	278	23,335		
20	-	-	-	-	11	427	8	160	-	-	163	15,467	182	16,054		
21	-	-	4	141	19	939	4	420	3	357	278	22,062	308	23,919		
22	-	-	6	450	38	2,160	11	1,677	26	2,597	246	19,773	327	26,657		
23	-	-	15	1,822	59	3,535	10	958	26	3,005	254	21,835	364	31,155		
24	-	-	18	1,155	74	3,126	18	760	62	4,827	212	18,088	384	27,956		
25	-	-	6	1,179	36	1,401	15	602	48	4,031	246	23,367	351	30,580		
26	-	-	3	550	12	506	6	480	12	3,074	307	24,602	340	29,212		
4月	-	-	-	-	1	50	-	-	1	265	21	1,454	-	-		
5	-	-	1	150	1	40	1	100	1	249	27	1,902	-	-		
6	-	-	-	-	2	200	-	-	1	273	27	2,106	-	-		
7	-	-	1	300	-	-	1	20	1	338	26	1,623	-	-		
8	-	-	-	-	1	15	1	100	1	167	19	1,793	-	-		
9	-	-	-	-	1	50	1	60	1	302	26	1,154	-	-		
10	-	-	-	-	2	65	-	-	1	255	29	2,246	-	-		
11	-	-	-	-	-	-	-	-	1	186	30	4,901	-	-		
12	-	-	-	-	1	15	-	-	1	229	23	1,583	-	-		
1	-	-	-	-	-	-	-	-	1	239	28	1,925	-	-		
2	-	-	1	100	2	43	1	50	1	294	22	2,382	-	-		
3	-	-	-	-	1	28	1	150	1	277	29	1,533	-	-		

資料：生涯学習課

13 体育施設の利用状況

(単位：人)

区分 年度	合計	体育館	柔剣道場	弓道場	サッカー・ ラグビー場	野球場	テニス コート	学校 夜間照明	雨 情 の 里			南 関 ゲートボール クロケット コート	石 岡 スポーツ 広 場	津 大 スポーツ 広 場
									テニス	多目的 広 場	グラウンド ゴルフ場			
平成16年度	99,273	33,905	6,941	745	7,752	7,750	4,778	1,235	13,560	14,435	-	1,728	6,444	-
17	94,695	30,477	7,968	648	7,868	6,638	5,039	749	15,299	10,683	-	1,505	7,821	-
18	90,487	28,693	8,865	446	6,529	8,126	4,577	260	13,210	9,554	-	1,961	6,534	1,732
19	87,655	26,593	9,666	466	7,405	7,715	4,519	230	11,428	9,662	-	1,518	6,232	2,221
20	83,643	23,688	9,067	543	8,013	7,985	4,226	25	11,727	9,014	-	2,138	5,402	1,815
21	84,031	27,425	11,608	505	7,263	8,622	4,773	-	10,604	7,281	-	626	3,867	1,457
22	78,120	29,721	9,251	294	7,733	7,928	3,374	-	7,999	4,532	-	1,010	5,157	1,121
23	71,435	28,750	9,663	318	4,728	4,916	1,903	-	9,018	2,638	-	2,709	5,234	1,558
24	80,350	34,873	16,596	287	3,555	1,013	3,431	-	10,975	558	195	1,070	5,285	2,512
25	94,702	31,984	14,301	951	10,572	4,187	3,811	-	9,905	4,904	5,437	1,860	5,860	930
26	91,503	35,034	6,576	1,414	7,236	7,243	3,635	-	11,057	5,590	5,620	1,708	5,794	596
4月	5,127	1,059	225	120	600	570	281	-	877	240	570	160	395	30
5	7,013	1,905	666	123	80	620	428	-	1,009	898	447	80	587	170
6	7,322	2,241	469	104	290	1,220	289	-	1,109	470	450	165	500	15
7	7,897	2,795	811	141	420	945	377	-	932	594	545	60	217	60
8	8,127	3,234	608	107	663	871	364	-	1,050	426	410	112	205	77
9	9,660	2,473	745	131	440	935	415	-	1,026	1,668	547	240	960	60
10	10,868	5,857	661	112	750	484	346	-	1,057	77	554	235	695	40
11	11,253	5,419	616	139	1,395	280	237	-	967	594	495	236	785	90
12	5,853	2,166	464	118	650	550	167	-	923	120	295	60	300	40
1	3,823	471	61	80	1,170	125	221	-	663	80	472	90	390	-
2	5,593	2,193	636	125	401	210	242	-	709	220	330	140	387	-
3	8,967	5,221	614	114	377	413	268	-	735	203	505	130	373	14

資料：生涯学習課

14 市民プール及び海洋センターの利用状況

(単位：人)

名 称	利用 者 名	平成21年度	平成22年度	平成23年度	平成24年度	平成25年度	平成26年度
市 民 プ ー ル	一 般	437	699		734	829	699
	中学生以下	1,490	3,074	震災により 一般開放中止	3,399	2,885	2,298
	計	1,927	3,773		4,133	3,714	2,997
北茨城海洋センター	一 般	639	981		1,180	1,192	1,047
	中学生以下	3,550	4,714	震災により 一般開放中止	4,984	4,660	5,722
	計	4,189	5,695		6,164	5,852	6,769

資料：生涯学習課

15 図書館の利用状況

区分 年度	貸 出 者 数				貸 出 冊 数				開 館 日 数
	男	女	合 計	団 体	男	女	合 計	団 体	
平成14年度	人	人	人		冊	冊	冊	冊	日
15	9,440	17,315	26,755	55	36,827	71,103	107,930	831	269
16	9,797	17,461	27,258	62	38,661	74,395	113,056	650	270
17	10,332	16,257	26,589	98	39,792	70,639	110,431	1,624	271
18	9,843	16,204	26,047	77	38,863	71,604	110,467	1,025	271
19	9,032	15,623	24,655	119	37,207	71,280	108,487	1,160	266
20	8,859	15,442	24,301	169	38,250	71,839	110,089	1,636	271
21	8,977	15,236	24,213	197	38,404	70,039	108,443	1,602	269
22	10,112	16,123	26,235	125	44,272	74,931	119,203	1,255	271
23	10,443	15,836	26,279	49	44,455	72,117	116,572	625	263
24	10,030	15,656	25,686	53	42,567	72,453	115,020	1,025	263
25	12,752	19,201	31,953	46	51,789	82,930	134,719	443	282
26	12,887	19,779	32,666	88	51,036	84,707	135,743	1,141	289
27	14,510	21,393	35,903	98	55,991	89,334	145,325	1,346	290

資料：図書館

16 図書館蔵書数

(単位：冊)

年度 内 訳	平成17年度	平成18年度	平成19年度	平成20年度	平成21年度	平成22年度	平成23年度	平成24年度	平成25年度	平成26年度
購入(マーク)	84,386	89,891	89,169	91,278	93,564	95,261	97,273	99,353	102,135	103,807
購入(自館)	4,864	4,886	4,851	4,829	4,785	4,715	4,685	4,660	4,625	4,521
寄贈	11,581	12,261	12,669	13,220	13,602	14,020	15,791	16,499	17,229	17,504
その他の	163	172	174	182	179	193	305	328	337	347
合計	100,994	107,210	106,863	109,509	112,130	114,189	118,054	120,840	124,326	126,179

資料：図書館

17 視聴覚資料数

(単位：点)

年度 内 訳	平成23年度	平成24年度	平成25年度	平成26年度
C D	210	231	252	280
D V D	304	423	543	677
合計	514	654	795	957

資料：図書館

市 民 所 得

1 産業別市内総生産

区分	実数(単位：百万円)		対前年度増加率(%)		構成比(%)		寄与数	
	平成22年度	平成23年度	平成23年度	平成24年度	平成23年度	平成24年度	平成23年度	平成24年度
1. 産 業	136,482	148,977	9.2	9.1	90.4	91.3	8.3	2.7
(1) 農林水産業	5,062	4,304	△ 15.0	△ 16.9	2.6	2.8	△ 0.5	0.3
a. 農 業	1,875	1,778	△ 5.2	△ 6.1	1.1	1.1	△ 0.1	0.0
b. 林 業	193	180	△ 6.5	△ 6.5	0.1	0.1	0.0	0.0
c. 水産業	2,994	2,346	△ 21.7	△ 24.3	1.4	1.6	△ 0.4	0.3
(2) 鉱 業	12	27	123.2	171.8	0.0	0.0	0.0	0.0
(3) 製造業	61,734	74,118	20.1	18.7	45.0	44.8	8.2	1.4
(4) 建設業	5,227	7,430	42.1	63.3	4.5	5.2	1.5	0.1
(5) 電気・ガス・水道業	4,040	3,399	△ 15.9	△ 12.0	2.1	2.1	△ 0.4	0.1
(6) 卸売・小売業	8,199	8,021	△ 2.2	△ 2.0	4.9	4.8	△ 0.1	0.1
(7) 金融・保険業	4,149	4,588	10.6	16.8	2.8	2.5	0.3	△ 0.2
(8) 不動産業	21,547	21,326	△ 1.0	△ 1.0	12.9	12.5	△ 0.1	△ 0.1
(9) 運輸業	4,306	3,848	△ 10.6	△ 11.9	2.3	2.8	△ 0.3	0.2
(10) 情報通信業	909	610	△ 32.9	△ 49.4	0.4	0.4	△ 0.2	0.0
(11) サービス業	21,297	21,305	0.0	△ 0.8	12.9	13.5	0.0	0.9
2. 政府サービス生産者	11,815	12,691	7.4	7.4	7.7	6.9	0.6	△ 0.6
(1) 電気・ガス・水道業	286	1,096	283.0	283.7	0.7	0.2	0.5	△ 0.5
(2) サービス業	4,784	4,758	△ 0.6	△ 1.8	2.9	2.7	0.0	△ 0.1
(3) 公 務	6,745	6,838	1.4	1.5	4.2	4.0	0.1	△ 0.1
3. 対家計民間非営利サービス生産者	1,815	1,962	8.0	6.9	1.2	1.2	0.1	0.1
4. 小 計 (1+2+3)	150,113	163,629	9.0	8.9	99.3	99.4	9.0	2.2
5. 輸入品に課される税・関税	1,520	1,939	27.6	27.3	1.2	1.2	0.3	0.1
6. (控除) 総資本形成に係る消費税	759	846	11.5	11.9	0.5	0.6	△ 0.1	△ 0.1
7. 市内総生産 (4+5+6)	150,874	164,723	9.2	9.1	100.0	100.0	9.2	2.2
第1次産業	5,062	4,304	△ 15.0	△ 16.9	2.6	2.8	△ 0.5	0.3
第2次産業	66,973	81,575	21.8	22.2	49.5	50.0	9.7	1.5
第3次産業	78,077	77,751	△ 0.4	△ 0.8	47.2	46.6	△ 0.2	0.4
《参考》市内総生産 (実質：連鎖方式)	155,976	174,006	11.6	11.6	—	—	—	—

資料：市町村民経済計算

(注) 市内総生産(名目)の対前年度増加率は名目経済成長率に、市内総生産(実質：連鎖方式)の対前年度増加率は実質経済成長率に、それぞれ相当にする。

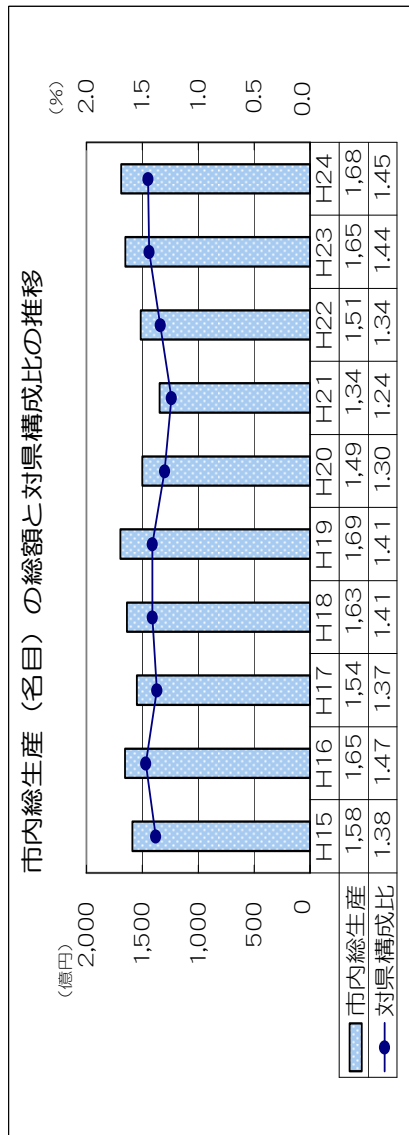

市内総生産：市内の経済活動で生産された付加価値の合計。市のGDPに相当する。
 対県構成比＝市内総生産（名目）÷県内総生産（名目）×100

2 市民所得の配分

区分	実数（単位：百万円）		対前年度増加率（%）		構 成 比（%）			寄 与 数		
	平成22年度	平成23年度	平成24年度	平成24年度	平成23年度	平成24年度	平成24年度	平成23年度	平成24年度	平成24年度
1. 市民雇用者報酬 （1）賃金・俸給 （2）雇主の社会負担	77,996 65,170 12,825	76,397 63,125 13,272	77,719 67,202 10,516	△ 2.0 △ 3.1 3.5	1.4 1.0 4.3	63.9 52.8 11.1	59.2 51.2 8.0	△ 1.3 △ 1.7 0.4	0.9 0.5 0.3	
2. 財産所得（非企業部門） （1）一般政府 （2）家 計 （3）対家計民間非営利団体	4,810 △ 1,599 6,324 85	4,867 △ 1,725 6,507 85	4,269 △ 1,655 5,862 62	1.2 △ 7.9 2.9 △ 0.6	3.9 1.8 2.2 10.2	4.1 △ 1.4 5.4 0.1	3.3 △ 1.3 4.5 0.0	0.0 △ 0.1 0.2 0.0	0.1 0.0 0.1 0.0	
3. 企業所得（法人企業の分配所得受払後） （1）民間法人企業 （2）公的企業 （3）個人企業 a. 農林水産業 b. その他の産業（非農林水産業・非金属属） c. 持家	35,980 19,638 △ 414 16,756 149 2,971 13,636	38,232 21,813 △ 511 16,930 145 3,339 13,446	49,281 32,461 466 16,335 497 3,279 12,558	6.3 11.1 △ 23.5 1.0 △ 2.7 12.4 △ 1.4	6.8 7.1 110.3 4.7 363.7 17.0 △ 1.1	32.0 18.3 △ 0.4 14.2 0.1 2.8 11.3	37.5 24.7 0.4 12.4 0.4 2.5 9.6	1.9 1.8 △ 0.1 0.1 0.0 0.3 △ 0.2	2.5 1.7 0.2 0.6 0.3 0.4 0.1	
4. 市民所得（1+2+3）	118,785	119,496	131,249	0.6	3.5	100.0	100.0	0.6	3.5	
《参考》総人口（常住人口調査）（単位：人） 一人当たり市民所得（単位：千円）	47,026 2,526	46,208 2,586	45,468 2,887	△ 1.7 2.4	△ 1.6 5.2	— —	— —	— —	— —	

資料：市町村民経済計算

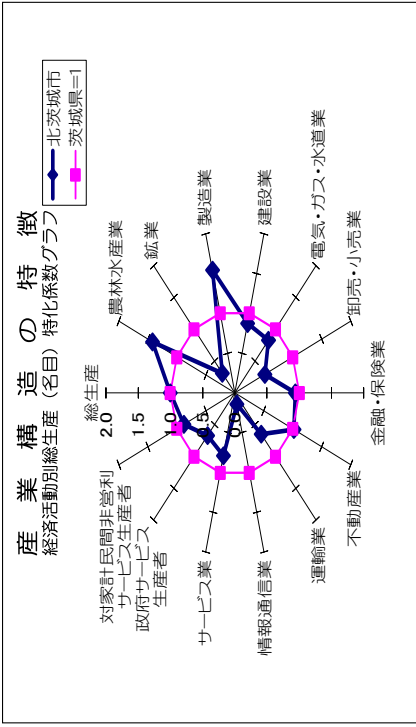

特化係数：市の経済活動ごとの構成比を県と比較し、県から見た相対的な経済活動構成比の大きさを表す指標。
 特化係数：市の経済活動構成比÷県の経済活動構成比

運輸・通信

1 自動車車両台数

(各年度3月31日現在)(単位：台)

年度		平成 21年度	22年度	23年度	24年度	25年度	26年度
車種	総数	38,872	38,672	39,013	38,846	39,269	39,346
貨物	普通車	1,003	988	985	1,004	1,018	1,009
	小型車	1,335	1,291	1,275	1,272	1,251	1,228
	被けん引	61	58	62	66	69	54
乗合自動車		118	117	117	112	115	117
乗用	普通車	7,989	8,071	8,236	8,348	8,429	8,398
	小型車	10,880	10,693	10,639	10,521	10,294	10,139
特殊用途車		418	404	398	392	399	402
大型特殊車		58	58	57	60	62	64
原動機付自転車 (50cc以下)		1,709	1,671	1,618	1,604	1,439	1,412
自動二輪車 (51cc以上)		1,171	1,181	1,163	1,162	1,231	1,306
軽自動車		14,055	14,076	14,399	14,242	14,898	15,150
特殊作業車		75	64	64	63	64	67

資料：関東運輸局茨城運輸支局、税務課

2 JRの利用状況

(単位：人)

駅別	年度	乗客人数	
		総数	一日平均乗車人数
南中郷	平成21年度	270,465	741
	22	254,040	696
	23	229,950	630
	24	231,045	633
	25	232,870	638
	26	219,730	602
磯原	平成21年度	703,720	1,928
	22	698,975	1,915
	23	678,900	1,860
	24	762,850	2,090
	25	752,995	2,063
	26	707,370	1,938
大津港	平成21年度	423,035	1,159
	22	387,995	1,063
	23	362,445	993
	24	370,110	1,014
	25	381,060	1,044
	26	373,030	1,022

資料：東日本旅客鉄道(株)

3 郵便施設

(各年4月1日)

年次	郵便局				集配センター	郵便差出箱	私書箱	切手類販売所
	総数	渉外要員配置郵便局	渉外要員非配置郵便局	簡便易局				
平成24年	10	2	7	1	2	76	6	62
25	10	2	7	1	2	76	6	63

資料：郵政事業(株)日立支店

4 郵便物の引受け、配達数

(単位：通)

引受け配達の別	年度	普通郵便	特殊郵便			年賀郵便	選挙郵便	小包郵便
			総数	速達	書留			
引受け	平成13年度	2,276,390	47,559	21,751	25,808	940,670	0	23,858
	14	2,194,107	44,487	20,925	23,562	947,206	0	25,122
	15	1,974,696	38,207	13,554	24,653	850,610	43,610	15,543
	16	1,729,051	33,642	12,315	21,327	866,025	47,811	20,094
	17	1,847,726	32,524	12,860	19,664	832,013	15,990	21,771
	18	1,556,169	28,538	13,200	15,438	750,440	16,600	19,593
	19	1,477,291	27,404	11,292	16,112	784,200	18,291	18,562
	20	1,440,358	27,073	11,348	15,725	733,431	0	18,121
	21	1,296,322	24,366	10,213	14,153	656,411	0	18,001
	22	1,179,653	23,290	9,703	13,587	578,468	0	18,541
	23	1,139,392	22,245	8,733	13,512	634,864	36,386	18,171
	24	1,111,591	21,898	8,576	13,322	631,055	25,568	22,586
配達	平成13年度	5,340,417	114,328	34,994	79,334	1,007,466	22,467	35,327
	14	5,212,079	116,850	34,613	82,237	992,577	0	35,958
	15	4,290,981	117,926	31,056	86,870	918,223	59,448	40,629
	16	4,870,023	101,930	25,538	76,392	912,615	47,945	42,413
	17	4,903,658	112,304	26,333	85,971	848,594	15,990	49,945
	18	4,658,475	101,072	23,699	77,373	803,805	16,000	39,536
	19	4,572,779	100,384	22,115	78,269	778,481	28,499	41,663
	20	4,465,678	99,661	21,816	77,845	740,518	0	40,650
	21	4,264,715	93,390	16,174	77,216	662,887	0	37,805
	22	3,838,244	87,302	14,719	72,583	596,424	0	40,073
	23	3,618,232	83,460	14,507	68,953	563,970	36,349	38,471
	24	3,454,254	83,125	14,310	68,815	550,435	25,557	44,961

(平成19年10月1日郵政民営化) 資料：郵政事業(株)日立支店

5 電話加入数

(各年3月31日現在)(単位：回線)

年次	一般電話加入数		公衆電話台数
	事務用	住宅用	
平成21年	3,546 (1,119)	12,617 (258)	113
22	3,290 (1,048)	11,606 (193)	112
23	2,910 (912)	10,555 (140)	101
24	2,597 (848)	9,713 (98)	92
25	2,369 (783)	9,094 (79)	87
26	2,155 (711)	8,594 (61)	90

(注) () 内は I S D N回線再掲

資料：N T T東日本茨城支店

6 常磐自動車道 北茨城 I . C 出入台数

(単位：台)

年 度		出	入	計
平成	16 年 度	728,590	770,156	1,498,746
	17	713,375	761,731	1,475,106
	18	733,852	779,066	1,512,918
	19	732,963	781,592	1,514,555
	20	723,462	770,350	1,493,812
	21	762,112	815,212	1,577,324
	22	745,816	804,472	1,550,288
	23	1,379,913	1,443,715	2,823,628
	24	880,484	934,973	1,815,457
	25	876,723	928,243	1,804,966
	26	810,862	856,455	1,667,317
平成 26 年度 内 訳	4 月	65,959	70,418	136,377
	5	68,706	72,257	140,963
	6	64,024	67,916	131,940
	7	68,704	72,918	141,622
	8	74,672	78,272	152,944
	9	68,311	71,810	140,121
	10	68,573	72,751	141,324
	11	68,306	71,835	140,141
	12	68,861	72,141	141,002
	1	64,576	68,562	133,138
2	59,357	62,540	121,897	
3	70,813	75,035	145,848	

(昭和63年3月24日開通) 資料：東日本高速道路株式会社

治

安

治

安

1 交通事故発生状況

年	区分	発生件数	対前年 増減	死者	負傷者	物損件数
		件	件	人	人	件
平成	11年	273	24	5	327	597
	12	257	△ 16	5	339	646
	13	270	13	5	379	648
	14	283	13	8	395	625
	15	248	△ 35	8	354	551
	16	259	11	3	358	633
	17	246	△ 13	2	336	558
	18	234	△ 9	4	341	572
	19	216	△ 18	0	286	601
	20	190	△ 26	3	244	641
	21	191	1	3	258	650
	22	190	△ 1	2	248	676
	23	155	△ 35	2	206	568
	24	151	△ 4	1	189	604
	25	139	△ 12	1	173	645
	26	124	△ 15	1	162	609
平成 26 年 内 訳	1月	11	△ 10	-	16	46
	2	14	7	-	22	49
	3	16	1	-	19	44
	4	6	△ 1	-	9	46
	5	9	-	-	12	54
	6	11	-	-	17	48
	7	15	9	-	18	51
	8	6	△ 9	-	9	60
	9	9	△ 1	-	10	44
	10	9	△ 1	-	11	43
	11	5	△ 6	-	6	50
	12	13	△ 4	1	13	74

(注) 平成17年度までは各年4月から3月までの値
平成18年以降は1月から12月までの値

資料：総務課

2 刑法犯罪発生状況

北茨城市内発生件数(各年1月～12月)(単位：件)

年次	総数	凶悪犯	粗暴犯	窃盗犯	知能犯	風俗犯	その他の 刑法犯
平成16年	509	3	5	404	30	1	66
17	523	2	15	410	30	4	62
18	506	3	15	388	22	3	75
19	442	3	13	345	16	2	63
20	545	1	21	431	18	3	71
21	508	4	16	402	6	-	80
22	430	-	13	324	6	1	86
23	297	4	11	213	22	-	47
24	290	-	10	212	13	3	52
25	232	2	18	172	7	1	32
26	290	1	12	237	4	1	35

資料：茨城県警察本部 刑事総務課

3 消防職員

(平成27年4月1日現在)(単位：人)

総数	消防司令長	消防司令	消防司令補	消防士長	消防副士長	消防士
81	4	21	29	4	4	19

資料：消防本部

4 消防団員

(平成27年4月1日現在)(単位：人)

総数	団長	副団長	分団長	副分団長	部長	班長	団員
469(31)	1	2	20(1)	20(1)	45(2)	98(3)	283(24)

() はうち女性 資料：消防本部

5 救急車の出動状況

北茨城市内発生件数(各年1月～12月)(単位：件)

年次	総数	火災	水難	交通	労働 災害	運動 競技	一般 負傷	急病	自損 行為	加害	その他
平成17年	1,758(10)	-	4	206(5)	21	5	209	1,140(5)	25	16	132
18	1,692(13)	3	3	191(10)	17	9	198	1,113(3)	24	10	124
19	1,728(4)	4	2	226(3)	27	12	197	1,110(1)	29	14	107
20	1,669(9)	2	5	155(1)	15	10	188(2)	1,124(6)	25	7	138
21	1,581(15)	2	6	167(5)	21	9	211(2)	1,010(8)	21	10	124
22	1,740(15)	2	4	158(6)	22	15	181(1)	1,205(8)	19	4	130
23	1,985(9)	6	1	127	26	3	231	1,395(9)	19	8	169
24	1,846(7)	1	1	161(4)	23	7	239(1)	1,244(2)	23	9	138
25	1,798(18)	2	1	140(8)	14	4	199(2)	1,245(7)	17(1)	7	169
26	1,991(6)	2	2	144(3)	17	9	246	1,349(3)	13	12	197

(注) () は常磐自動車道への出動数

資料：消防本部

6 火災発生件数と損害見積額

(各年1月～12月)

区分 年次	火 災 件 数										焼 失 面 積		損 害 見 積 額 (千円)
	総 数	建 物				林野	車 両	船 舶	そ の 他	建 物 (m ²)	林 野 (a)		
		焼 損 棟 数											
		全 焼	半 焼	部 分 焼	ぼ や								
平成16年	35 (2)	10	4	1	7	5	7	4 (2)	-	14	435	60	30,248
17	28 (2)	13	6	1	2	9	3	3 (2)	-	9	476	15	34,977
18	31 (1)	15	3	2	7	5	-	3 (1)	-	13	556	-	21,692
19	47 (1)	17	13	-	8	6	10	4 (1)	-	16	1,188	5	124,014
20	33	14	9	1	3	11	2	3	-	14	759	0	37,406
21	18 (1)	6	3	2	2	4	-	4 (1)	-	8	339	-	30,553
22	19	6	2	-	2	2	2	3	1	7	66	9	6,056
23	25	9	5	-	3	3	-	5	-	11	523	-	34,245
24	23 (1)	8	8	1	5	5	-	3 (1)	-	12	883	-	84,170
25	27	14	7	-	6	4	1	2	-	10	504	9	185,792
26	20	12	5	-	7	2	2	1	-	5	426	85	20,254

(注) () は常磐自動車道の火災件数

資料：消防本部

全焼・半焼・部分焼・ぼやの区分は棟数を表示しているため、発生件数とは一致しない。

7 月別火災発生件数

(単位：件)

年次	件数 総 数	1 月	2 月	3 月	4 月	5 月	6 月	7 月	8 月	9 月	10 月	11 月	12 月
		平成16年	35 (2)	3	7 (1)	8	7	-	1	2	3	-	1
17	28 (2)	2	5	4	2	2	-	1	3 (1)	1	3 (1)	2	3
18	31 (1)	4	1	3	-	2	3 (1)	2	5	1	5	3	2
19	47 (1)	14	4	7	2	7	3	1	3	1 (1)	2	2	1
20	33	3	1	5	3	2	2	-	2	2	7	3	3
21	18 (1)	-	5	1	2	1	1	1 (1)	-	1	2	1	3
22	19	4	1	3	2	1	1	-	3	1	2	-	1
23	25	1	4	6	4	-	1	-	3	-	1	2	3
24	23 (1)	5	2 (1)	4	1	3	2	-	2	1	-	1	2
25	27	4	2	4	4	3	3	-	1	-	-	4	2
26	20	5	2	-	1	2	1	2	1	-	2	2	2

(注) () は常磐自動車道の火災件数

資料：消防本部

8 原因別火災発生状況

(各年1月～12月)(単位：件)

年次 区分	平成 17年	18年	19年	20年	21年	22年	23年	24年	25年	26年
総数	28(2)	31(1)	47(1)	33	18(1)	19	25	23(1)	27	20
たばこ	3	2	2	1	-	2	2	-	1	1
たき火	1	3	2	3	3	7	3	5	3	2
火遊び	1	1	-	1	3	1	2	-	-	-
こんろ	3	4	1	3	1	-	-	1	1	1
放火 (放火の疑いを含む)	7	3	28	3	2	3	5	1	2	1
風かまど	-	1	-	-	-	-	-	-	-	1
ストーブ	-	2	2	2	1	1	1	-	1	1
マッチ ライター	-	-	-	-	-	-	2	3	2	-
電気製品	-	-	1	5	3	1	1	-	-	2
その他	13(2)	15(1)	11(1)	15	5(1)	4	9	13(1)	17	11

(注) () の数は常磐自動車道内の件数
その他の数は不明件数も含む。

資料：消防本部

社 会 福 祉

1 国民健康保険の被保険者数の推移

(各年度3月31日現在)

区分 年度	住民登録		国民健康保険		加入世帯		世帯当たり 被保険者数
	世帯数	人口	加入世帯	被保険者	世帯	被保険者	
	戸	人	戸	人	%	%	人
平成16年度	18,275	51,237	10,113	20,192	55.3	39.4	2.00
17	18,478	50,753	10,192	19,974	55.2	39.4	1.96
18	18,583	50,313	10,172	19,602	54.7	39.0	1.93
19	18,664	49,712	10,146	19,053	54.4	38.3	1.88
20	18,887	49,382	7,568	13,637	40.1	27.6	1.80
21	19,030	49,073	7,588	13,427	39.9	27.4	1.77
22	18,929	48,840	7,436	13,012	39.3	26.6	1.75
23	18,847	47,456	7,403	12,742	39.3	26.9	1.72
24	18,968	46,927	7,419	12,661	39.1	27.0	1.71
25	19,002	46,316	7,333	12,365	38.6	26.7	1.69
26	19,012	45,766	7,252	12,064	38.1	26.4	1.66

資料：保険年金課

2 国民健康保険療養給付費

区分 年度	療養諸費用額					受診率	1件当たり 費用額	
	件数	総額	保険者 負担金	一部 負担金	他法 負担金			
		千円	千円	千円	千円	%	円	
平成16年度	162,166	3,402,419	2,454,684	875,084	72,651	800.0	20,981	
17	172,974	3,628,353	2,658,779	900,501	69,073	858.5	20,976	
18	182,519	3,793,643	2,820,738	895,080	77,825	921.7	20,785	
19	190,723	4,046,734	3,029,487	891,685	125,562	983.3	21,218	
20	191,457	3,998,162	2,909,348	932,725	156,088	1,405.0	20,883	
21	189,553	4,013,373	2,908,355	951,639	153,379	1,388.3	21,173	
22	182,174	3,808,780	2,763,727	896,619	148,434	1,367.9	20,907	
23	188,421	3,932,220	2,920,322	858,742	153,156	1,478.7	20,869	
24	192,623	4,192,245	3,111,046	916,473	164,727	1,521.4	21,764	
25	189,868	4,421,100	3,210,379	1,042,833	167,888	1,535.5	23,285	
26	192,950	4,266,704	3,096,604	1,007,707	162,393	1,570.9	22,113	
平成 26 年度	一般	176,726	3,949,359	2,874,199	918,019	157,141	1,557.2	22,347
	退職	16,224	317,345	222,405	89,688	5,252	1,737.0	19,560
	計	192,950	4,266,704	3,096,604	1,007,707	162,393	1,570.9	22,113

資料：保険年金課

3 国民健康保険税と給付費

年 度	被保険者数 (平均)	保 険 税 額		給 付 額		
		1人あたり	1人あたり	(保険者負担金)	1人あたり	
	人	千円	円	千円	円	
平成16年度	20,271	1,307,524	64,502	2,476,866	122,188	
17	20,148	1,305,309	64,786	2,679,004	132,966	
18	19,802	1,349,102	68,130	2,845,107	143,678	
19	19,397	1,367,722	70,512	3,056,689	157,586	
20	13,627	1,217,526	89,347	3,285,963	241,136	
21	13,654	1,299,549	95,177	3,301,296	241,782	
22	13,318	1,126,994	84,622	3,170,971	238,097	
23	12,742	1,044,913	82,005	2,968,518	232,971	
24	12,661	1,062,060	83,884	3,154,741	249,170	
25	12,365	1,167,871	94,450	3,244,012	262,354	
26	12,283	1,113,273	90,635	3,132,394	255,019	
平成26年度	一 般	11,349	1,003,494	88,421	2,908,012	256,235
	退 職	934	109,779	117,536	224,382	240,237
	計	12,283	1,113,273	90,635	3,132,394	255,019

資料：保険年金課

4 国民年金の加入状況

年 度	前 年 ま で の	今 年 度 の	第 一 号
	加 入 者 数	加 入 者 数	被 保 険 者 数
	人	人	人
平成15年度	8,410	1,997	8,474
16	8,474	1,876	8,227
17	8,227	1,721	7,950
18	7,950	1,893	7,736
19	7,736	1,877	7,225
20	7,225	1,974	7,177
21	7,177	1,973	7,144
22	7,144	1,546	6,766
23	6,766	1,623	6,514
24	6,514	1,861	6,355
25	6,355	1,442	5,959
26	5,959	1,511	5,609

資料：保険年金課

5 国民年金の給付状況 (拠出制)

(単位：千円)

区分 年度	総 数		老 齢 年 金		障 害 年 金		母 子 年 金		寡 婦 年 金		老 齢 基 礎 年 金		障 害 基 礎 年 金		遺 族 基 礎 年 金			
	件数	金額	件数	金額	件数	金額	件数	金額	件数	金額	件数	金額	件数	金額	件数	金額		
平成10	7,151	3,865,189	2,022	955,126	920	204,928	62	52,598	1	1,030	20	5,412	4,044	2,582,022	66	56,560	16	7,513
11	7,486	4,153,170	1,887	898,413	907	203,513	55	45,670	1	1,036	19	5,598	4,530	2,929,495	71	61,887	16	7,558
12	7,874	4,446,649	1,790	852,917	876	197,455	53	44,433	1	1,036	19	5,459	5,029	3,267,124	75	65,104	31	13,121
13	8,229	4,726,948	1,684	806,049	837	188,817	51	42,634	1	1,036	18	5,358	5,535	3,604,774	79	69,142	24	9,138
14	8,572	4,998,807	1,564	752,207	814	184,286	47	38,000	-	-	13	3,740	6,023	3,936,747	88	75,344	23	8,483
15	8,862	5,178,028	1,469	700,943	778	175,469	43	34,471	-	-	12	2,221	6,434	4,170,875	104	85,718	22	8,331
16	9,102	5,360,952	1,371	651,019	744	166,695	41	32,375	-	-	11	1,618	6,792	4,400,202	117	98,616	26	10,427
17	9,478	5,654,059	1,265	602,429	706	159,588	34	26,814	-	-	10	1,028	7,302	4,741,533	131	110,117	30	12,550
18	9,769	5,871,965	1,156	550,047	654	148,275	32	25,149	-	-	8	1,056	7,755	5,024,546	136	111,249	28	11,643
19	10,078	6,102,553	1,083	513,370	620	140,037	27	21,584	-	-	6	460	8,189	5,316,331	128	100,376	25	10,395
20	10,428	6,380,930	991	469,495	581	128,607	25	19,802	-	-	8	871	8,657	5,639,427	143	112,485	23	10,243
21	10,870	6,801,458	905	442,447	547	121,292	24	21,188	-	-	8	3,673	8,999	5,892,711	270	232,591	117	87,556
22	11,004	6,940,916	811	398,044	499	110,872	24	21,188	-	-	10	4,515	9,268	6,082,143	274	235,882	118	88,272
23	11,318	7,171,663	705	344,926	450	100,577	23	20,314	-	-	13	5,641	9,692	6,342,642	298	255,076	137	102,487
24	11,795	7,529,428	626	306,196	410	90,493	19	16,516	-	-	15	6,494	10,260	6,728,976	307	261,028	158	119,725
25	12,102	7,770,571	534	262,129	361	78,847	18	15,487	-	-	13	5,502	10,732	7,041,460	322	272,238	122	94,908
26	12,466	7,953,206	456	221,692	312	67,906	18	15,263	-	-	10	4,234	11,222	7,279,618	321	267,557	127	96,936

(注) 21年度以降の障害基礎年金と遺族基礎年金は、国民年金以外の制度への基礎年金給付分を含む。

資料：保険年金課

6 福祉年金の給付状況（無拠出）

区分 年度	受給人員	支給金額	老齢福祉年金		障害基礎年金	
			件数	金額	件数	金額
	人	千円	件	千円	件	千円
平成17年度	355	295,408	18	5,460	337	289,948
18	347	295,457	12	3,414	335	292,043
19	349	296,943	9	2,197	340	294,746
20	343	289,378	7	1,791	336	287,587
21	337	302,626	4	979	333	301,647
22	329	295,186	3	896	326	294,290
23	327	292,021	3	892	324	291,129
24	320	283,810	1	84	319	283,726
25	319	282,763	—	—	319	282,763
26	323	282,265	—	—	323	282,265

資料：保険年金課

7 後期高齢者医療給付状況

区分 年度	医療 受給者数	受診件	総額	公費負担額	本人負担額	受診率	1人当りの 費用額
	人	件	千円	千円	千円	%	円
平成19年度	6,265	166,914	5,623,773	5,137,208	486,565	2,664.2	897,649
20	6,367	163,921	5,610,230	5,114,384	495,846	2,574.5	881,142
21	6,526	168,524	5,760,306	5,246,941	513,365	2,582.3	882,670
22	6,635	176,640	5,906,651	5,388,510	518,141	2,662.2	890,226
23	6,678	185,892	6,005,442	5,521,124	484,318	2,783.6	899,288
24	6,755	198,590	6,396,689	5,862,577	534,112	2,939.9	946,956
25	6,733	192,643	6,502,991	6,022,927	480,064	2,861.2	965,839
26	6,754	196,610	6,509,669	6,027,808	481,861	2,911.0	963,824

(注) 平成20年度から老人保健が後期高齢者医療へ(ただし1ヶ月分は老人保健) 資料：保険年金課

8 生活保護の種類別被保護世帯数（月平均）

(単位：世帯・人・0/00)

年度別	平成20年	平成21年	平成22年	平成23年	平成24年	平成25年	平成26年
扶助別世帯数							
生活扶助	130	178	224	236	235	237	253
住宅扶助	89	115	149	154	157	157	175
教育扶助	7	10	11	11	15	13	10
医療扶助	159	185	231	245	258	267	276
生業扶助	5.7	8.0	6.0	4.0	6.0	1.3	4.0
葬祭扶助	0.5	0.3	1.0	1.0	0.3	0.6	1.0
出産扶助	—	—	—	—	0.1	—	—
介護扶助	30	32	32	35	39	37	39
実世帯	179	191	226	234	231	240	254
実人員	227	230	277	288	293	302	319
保護率(千人当たり)	4.7	4.9	5.9	6.2	6.4	6.7	7.2

資料：社会福祉課

9 生活保護法による種類別保護費

(単位：千円)

年 度 別	平成20年	平成21年	平成22年	平成23年	平成24年	平成25年	平成26年
総 額	418,629	445,051	546,798	548,646	566,875	563,236	578,589
生活扶助	96,942	103,875	131,896	139,718	139,970	142,857	153,030
住宅扶助	25,855	28,517	39,272	42,566	39,692	38,508	43,607
教育扶助	1,139	1,342	1,598	1,516	2,052	1,656	1,367
介護扶助	6,260	10,344	10,389	12,973	17,631	15,110	13,595
医療扶助	275,973	289,222	346,706	335,073	349,796	346,306	345,677
生業扶助	1,062	751	1,833	565	998	242	996
葬祭扶助	856	609	1,257	1,439	673	1,584	1,548
出産扶助	-	-	-	-	-	215	-
施設事務費	10,542	10,391	13,847	14,796	16,063	16,758	18,586
就労自立給付金	-	-	-	-	-	-	183

資料：社会福祉課

10 児童福祉施設

(平成27年4月1日現在)

名 称	経営主体	所 在 地	定 員	現 員
			人	人
関本保育所	公 立	関本町八反184-5	60	9
磯原保育園	私 立	磯原町磯原798	150	142
大津保育園	”	大津町1353	140	130
中郷保育園	”	中郷町日棚1806-2	120	97
みなみ保育園	”	中郷町足洗911-15	90	89
総 数	5		560	467

資料：社会福祉課

11 要援護老人人口

(各年4月1日現在)(単位：人)

年 次	要 援 護 老 人	要援護老人の構成				住基人口+外国人登録人口		
		寝たきり老人	認知症老人	独居老人	高齢世帯人口	総人口	老人人口	比率(%)
平成20年	4,161	140	66	1,259	2,696	49,979	11,883	23.8
21	4,362	142	73	1,299	2,848	49,382	12,073	24.4
22	4,465	145	63	1,362	2,895	49,073	12,138	24.7
23	4,453	135	66	1,353	2,899	48,221	12,099	25.1
24	4,448	123	43	1,386	2,896	47,678	12,127	25.4
25	5,003	119	67	1,472	3,345	46,927	12,469	26.6
26	5,182	117	93	1,539	3,433	46,316	12,735	27.5
27	5,646	123	104	1,692	3,727	43,921	13,082	29.8

(注) 平成26年までは住基人口、高齢世帯人口は独居老人を除く、65歳以上のみ世帯の延べ人口である。

資料：高齢福祉課

12 身体障害者手帳交付状況

(各年度3月31日現在)(単位：人)

年 度		総 数	1 級	2 級	3 級	4 級	5 級	6 級
平成19年度		1,754	657	294	276	343	105	79
20		1,762	648	288	280	368	101	77
21		1,805	665	281	287	390	101	81
22		1,867	669	289	297	424	97	91
23		1,905	695	284	313	423	98	92
24		1,956	705	284	320	453	100	94
25		1,998	716	284	330	466	101	101
26		2,026	742	283	334	464	98	105
平成26年度内訳	視 覚	114	50	38	6	7	8	5
	聴 覚	138	2	26	19	31	0	60
	音 声	25	0	2	16	7	0	0
	肢 体	1,043	224	216	193	280	90	40
	内 部	706	466	1	100	139	0	0

資料：社会福祉課

13 療育手帳交付状況

(各年度3月31日現在)(単位：人)

年 度	総 数	Ⓐ	A	B	C
平成20年度	314	64	110	94	46
21	320	64	109	94	53
22	336	67	106	101	62
23	340	67	105	101	67
24	354	68	108	102	76
25	364	71	109	104	80
26	366	73	109	103	81

資料：社会福祉課

14 精神障害者保健福祉手帳交付状況

(各年度3月31日現在)(単位：人)

年 度	総 数	1 級	2 級	3 級
平成22年度	113	23	62	28
23	160	37	79	44
24	178	33	86	59
25	212	39	106	67
26	202	34	100	68

資料：社会福祉課

15 要介護認定状況

(1) 認定審査会開催回数・審査件数

年 度	回 数	件 数	1 回当たりの審査件数
平成 19 年 度	76	2,326	30
20	76	2,408	32
21	76	2,434	32
22	76	2,595	34
23	76	2,662	35
24	76	2,434	32
25	76	2,314	30
26	76	2,451	32

資料：高齢福祉課

(2) 要介護（要支援）認定者数(平成27年3月 月報値)

(平成27年3月31日現在)

	要支援1	要支援2	要介護1	要介護2	要介護3	要介護4	要介護5	計
第 1 号被保険者	236	321	282	383	298	347	233	2,100
65歳以上75歳未満	31	43	28	39	31	28	21	221
75歳以上	205	278	254	344	267	319	212	1,879
第 2 号被保険者	9	18	2	10	5	6	11	61
総 数	245	339	284	393	303	353	244	2,161
割 合	11.3%	15.7%	13.2%	18.2%	14.0%	16.3%	11.3%	100.0%

資料：高齢福祉課

16 介護給付費支払実績

(単位：円)

種 類	平成24年度支払額 (3月～2月)	平成25年度支払額 (3月～2月)	平成26年度支払額 (3月～2月)
居宅介護サービス	949,244,082	1,023,033,380	1,104,255,567
特例居宅介護サービス	—	—	—
地域密着型介護サービス	259,868,295	260,239,896	264,333,843
特例地域密着型介護サービス	—	—	—
施設介護サービス	1,351,641,605	1,324,564,886	1,297,879,273
特例施設介護サービス	—	—	—
居宅介護福祉用具購入費	4,821,890	5,530,017	4,142,710
居宅介護住宅改修費	7,599,197	9,049,210	8,497,694
居宅介護サービス計画	111,678,725	119,117,140	126,672,150
特例居宅介護サービス計画	—	—	—
東日本大震災一部負担額補助	917,552	—	—
小 計 ①	2,685,771,346	2,741,534,529	2,805,781,237
介護予防サービス	151,334,858	154,577,470	154,999,525
特例介護予防サービス	—	—	—
地域密着型介護予防サービス	4,615,830	2,884,977	4,931,784
特例地域密着型介護予防サービス	—	—	—
介護予防福祉用具購入費	1,961,073	2,070,603	1,885,241
介護予防住宅改修費	6,013,011	6,613,959	3,043,861
介護予防サービス計画	18,162,400	19,131,720	20,464,360
特例介護予防サービス計画	—	—	—
小 計 ②	182,087,172	185,278,729	185,324,771
高額介護サービス費	55,536,373	61,380,874	61,215,155
高額介護予防サービス費	31,964	90,772	68,375
高額医療合算介護サービス費	3,760,372	6,590,739	6,351,692
高額医療合算介護予防サービス費	—	11,823	25,357
小 計 ③	59,328,709	68,074,208	67,660,579
特定入所者介護サービス費	131,104,230	131,434,420	130,204,030
特例特定入所者介護サービス費	—	—	—
特定入所者介護予防サービス費	136,980	37,820	256,290
特例特定入所者介護予防サービス費	—	—	—
東日本大震災食費・居住費扶助	75,200	—	—
小 計 ④	131,316,410	131,472,240	130,460,320
小 計 ①+②+③+④	3,058,503,637	3,126,359,706	3,189,226,907
審査支払手数料	3,599,495	3,550,160	3,051,745
合 計	3,062,103,132	3,129,909,866	3,192,278,652

資料：高齢福祉課

保 健 衛 生

保
健
衛
生

1 医療施設数

(各年度4月1日現在)

区分 年度	病 院 数					一 般 診 療 所	歯 科 診 療 所
	総 数	精 神	結 核	感染症	一 般		
平成16年度	4	1	-	-	3	15	14
17	4	1	-	-	3	13	14
18	4	1	-	-	3	15	16
19	4	1	-	-	3	16	15
20	4	1	-	-	3	16	15
21	4	1	-	-	3	15	15
22	4	1	-	-	3	16	15
23	4	1	-	-	3	17	14
24	4	1	-	-	3	18	14
25	4	1	-	-	3	18	14
26	4	1	-	-	3	19	14
27	3	1	-	-	2	19	15

資料：日立保健所

2 病床数

(各年度4月1日現在)(単位：床)

区分 年度	総 数	病 院					一 般 診 療 所	歯 科 診 療 所
		精 神	結 核	感染症	療 養	一 般		
平成16年度	653	204	-	-	150	274	25	-
17	643	204	-	-	150	274	15	-
18	662	204	-	-	150	274	34	-
19	659	204	-	-	173	248	34	-
20	659	204	-	-	173	248	34	-
21	659	204	-	-	173	248	34	-
22	659	204	-	-	173	248	34	-
23	648	204	-	-	173	237	34	-
24	639	204	-	-	173	237	25	-
25	639	204	-	-	173	237	25	-
26	639	204	-	-	173	237	25	-
27	488	125	-	-	182	175	6	-

(注) 療養病床は平成15年9月から一般病床と区分された。

資料：日立保健所

3 医療関係従事者数

(各年12月31日現在)(単位：人)

区分 年次	医 師	歯 科 医 師	薬 劑 師	助 産 師	看 護 師	准 看 護 師	歯 科 技 工 士	保 健 師	歯 科 衛 生 士
平成14年	50	22	52	6	178	176	8	11	14
16	50	22	52	6	178	176	8	11	14
18	43	23	57	5	171	161	8	10	15
20	43	23	61	8	180	174	8	11	17
22	41	20	65	8	183	171	9	13	19
24	38	21	63	3	175	140	8	12	19

(注) 医師、歯科医師、薬剤師は勤務地における数であり、それ以外は業務従事者届によるものである。(隔年調査) 資料：日立保健所

4 主要死因別死亡状況

(各年1月～12月)(単位：人)

区分 年次	総数	脳血管 疾患	悪性 新生物	不慮の 事故	心臓 疾患	肺炎	老衰	結核	その他
平成14年	426	66	120	24	57	41	10	-	108
15	491	58	142	22	68	56	7	-	138
16	481	62	151	21	70	49	8	-	120
17	532	68	169	16	83	58	6	-	132
18	551	68	153	20	109	52	6	-	143
19	566	83	162	20	99	64	6	1	131
20	587	69	173	28	100	68	8	-	141
21	609	69	198	19	90	62	10	3	158
22	555	57	184	18	80	63	7	1	145
23	623	73	169	22	98	70	12	-	179
24	590	68	155	20	83	68	23	1	172
25	618	71	161	21	92	76	30	-	167

(注) 心疾患は高血圧症を除く。

資料：茨城県保健福祉統計年報

5 各種検診の概況

(1) BCG接種及び結核検診実施状況

(単位：人)

年 度	BCG接種 (乳児)	レントゲン (一般)	精密検査 (一般)
平成22年度	327	4,872	-
23	296	4,731	1
24	288	4,592	-
25	240	4,657	-
26	264	4,732	-

(注) 平成19年度から結核検診は40歳以上で実施

資料：健康づくり支援課

(2) がん検診等実施状況

(単位：人)

年 度	胃		子 宮		乳		肺			
							胸 部 X 線		喀 痰	
	受 診 者	精密検査	受 診 者	精密検査	受 診 者	精密検査	受 診 者	精密検査	受 診 者	精密検査
平成21年度	679	102	1,364	21	1,572	109	5,120	181	320	1
22	619	50	1,297	24	1,524	80	4,872	196	333	1
23	654	91	1,306	35	1,425	95	4,731	171	294	1
24	611	76	1,212	29	1,375	97	4,592	124	321	2
25	658	71	1,205	32	1,394	113	4,657	97	249	-
26	565	83	1,257	18	1,132	76	4,732	57	97	-

年 度	大 腸		胸 部 C T		前 立 腺		腹 部 超 音 波		骨粗しょう症	
	受 診 者	精密検査	受 診 者	精密検査	受 診 者	精密検査	受 診 者	精密検査	受 診 者	精密検査
平成21年度	840	57	261	26	766	87	246	17	350	51
22	1,010	62	260	21	844	93	263	5	339	35
23	1,366	66	287	15	839	69	549	30	339	39
24	1,291	80	370	62	810	28	560	33	181	16
25	1,314	89	348	14	793	68	473	16	362	28
26	1,242	85	335	20	697	44	275	8	381	52

資料：健康づくり支援課

(3) 健康診査実施状況

(単位：人)

年 度	一般健康診査 (39歳以下)				健 康 診 査 (40歳以上)	
	受 診 者	異常認めず	要指導	要医療	特定健康診査	後期高齢者健康診査
平成21年度	376	157	141	78	2,812	1,066
22	350	119	153	78	2,786	1,064
23	341	107	146	88	3,133	923
24	311	125	109	77	3,077	979
25	287	117	100	70	3,210	999
26	237	71	111	55	3,234	1,000

(注) 基本健康診査は平成19年度で終了、平成20年度から40歳以上は特定健康診査 (40～74歳) と後期高齢者健康診査 (75歳以上) で実施

資料：健康づくり支援課

(4) その他の実施状況 (成人保健)

(単位：人)

	平成22年度	平成23年度	平成24年度	平成25年度	平成26年度
健康相談	1,203	667	804	611	703
健康教育	3,076	2,737	2,674	2,244	2,379

資料：健康づくり支援課

(5) 予防接種実施状況

(単位：人)

年 度	三種混合	二種混合	日本脳炎	インフルエンザ	生ポリオ	麻しん・風しん				四種混合	不活化ポリオ	成人用肺炎球菌	水 痘
						(1期)	(2期)	(3期)	(4期)				
平成21年度	1,298	464	12	9,428	671	314	355	476	485	-	-	-	-
22	1,223	478	1,203	13,481	631	300	344	462	411	-	-	-	-
23	1,213	432	2,304	12,814	546	295	345	476	440	-	-	-	-
24	909	420	2,041	10,576	205	285	342	440	402	219	265	-	-
25	227	339	1,738	10,374	-	283	323	-	-	796	407	-	-
26	53	316	1,347	10,415	-	295	363	-	-	1,300	202	543	630

(注) インフルエンザは19歳以下と65歳以上のみ。

資料：健康づくり支援課

麻しん・風しんの3期・4期は、麻しん排除5ヵ年計画で実施

平成24年11月1日から4種混合ワクチンを購入(三種混合+不活化ポリオワクチン)

生ポリオワクチンは、平成24年8月31日で中止となり、平成24年9月1日より不活化ポリオワクチンが導入

成人用肺炎球菌は65歳、70歳、75歳、80歳、85歳、90歳、95歳、100歳以上のみ。

(平成26年10月から開始)

水痘は、1歳以上3歳未満と平成26年のみ3歳以上5歳未満(平成26年10月から開始)

(6) 乳幼児健康診査実施状況

(単位：人)

年 度	4ヵ月児健康診査	1歳6ヵ月児健康診査	2歳児健康診査	3歳児健康診査
平成21年度	303	328	296	322
22	327	293	310	308
23	292	340	294	345
24	285	274	275	323
25	252	282	260	317
26	295	254	280	270

資料：健康づくり支援課

6 市民病院の概要

(1) 医療従事者数

(各年3月31日現在)(単位：人)

年次	総数	医師	医療技術員	看護師	准看護師	事務職員	その他
平成22年	205 (41)	15	36 (2)	102 (11)	13 (2)	29 (17)	10 (9)
23	181 (22)	12	35 (2)	91 (1)	8	32 (16)	3 (3)
24	177 (30)	12	33 (4)	80	8	40 (22)	4 (4)
25	179 (31)	14	33 (3)	79	7 (1)	41 (22)	5 (5)
26	184 (33)	16	34 (3)	80 (1)	7 (1)	41 (22)	6 (6)
27	216 (57)	19	37 (3)	86 (2)	9 (3)	50 (34)	15 (15)

(注) () 内はパート

資料：市民病院

平成23年以降は、4月1日現在の数値

(2) 入院・外来患者数

(単位：人)

年度	病床数	入院		外来	
		延数	1日平均	延数	1日平均
平成22年度	210	30,253	82.9	107,058	398.0
23	199	29,015	79.5	90,762	334.9
24	199	16,731	45.7	79,946	293.9
25	199	24,987	68.5	84,468	312.8
26	199	26,865	73.6	81,342	300.2
27	183	29,944	82.0	88,282	329.4

資料：市民病院

7 公害苦情受理件数

(単位：件)

区分 年度	総数	区分							
		大気汚染	水質汚濁	土壌汚染	騒音	振動	地盤沈下	悪臭	廃棄物投棄 その他
平成16年度	212	40	10	-	7	1	1	18	135
17	190	57	6	-	5	-	-	7	115
18	179	48	4	2	6	-	-	12	107
19	161	46	8	1	8	-	-	6	92
20	113	43	5	-	7	-	-	5	53
21	80	32	6	1	3	-	-	9	29
22	94	40	7	-	4	-	-	8	35
23	62	27	6	-	6	-	-	7	16
24	73	25	4	-	3	-	-	6	35
25	58	17	4	-	10	-	-	2	25
26	52	16	3	-	3	-	-	4	26

資料：生活環境課

8 し尿処理状況

(単位：kℓ)

区 分 年 度		処 理 総 量	処 理 量	
			一 般 汲 み 取 り	浄 化 槽
平成16年度		33,138.3	16,414.4	16,723.9
17		33,696.7	17,730.1	15,966.6
18		34,534.4	17,613.6	16,920.8
19		33,958.6	17,354.4	16,604.2
20		32,872.3	15,893.1	16,979.2
21		33,093.4	16,340.8	16,752.6
22		32,308.2	15,241.2	17,067.0
23		34,075.9	16,570.2	17,505.7
24		31,515.6	15,583.9	15,931.7
25		32,229.8	15,716.7	16,513.1
26		32,213.8	15,991.2	16,222.6
平成 26 年 度 内 訳	4 月	2,721.6	1,351.0	1,370.6
	5	2,722.6	1,345.4	1,377.2
	6	2,881.5	1,420.7	1,460.8
	7	2,843.8	1,398.8	1,445.0
	8	2,620.6	1,301.5	1,319.1
	9	2,480.3	1,217.2	1,263.1
	10	2,638.2	1,335.6	1,302.6
	11	2,651.3	1,341.0	1,310.3
	12	2,914.9	1,451.8	1,463.1
	1	2,478.5	1,226.9	1,251.6
	2	2,349.4	1,159.4	1,190.0
	3	2,911.1	1,441.9	1,469.2

資料：生活環境課

9 火葬場利用状況

(単位：件)

年 度	区 分	総 数	市 内 居 住 者	一 部 市 外 居 住 者	市 外 居 住 者
平成16年度		529	517	-	12
17		528	520	-	8
18		548	543	-	5
19		617	608	-	9
20		598	572	-	26
21		610	556	49	5
22		591	522	60	9
23		610	562	40	8
24		602	545	50	7
25		582	531	43	8
26		594	531	57	6

(注) 平成20年度までは、市内居住者に一部市外居住者を含む。

資料：生活環境課

(「一部市外居住者」とは、死亡者・申請者いずれかが市外居住者の場合をいう)

10 ごみ処理状況

(単位：t)

年 度	区 分	総収集量	処 理 量			
			可 燃 物	不 燃 物	資 源 物	粗 大
平成16年度		16,296	14,341	439	1,517	(17)
17		17,869	14,880	335	2,653	(20)
18		18,107	14,932	389	2,786	(18)
19		17,897	14,874	340	2,683	(16)
20		17,288	14,512	314	2,463	(16)
21		16,858	14,036	475	2,347	(13)
22		16,452	13,596	544	2,312	(18)
23		24,164(内8,369)	15,194(内2,700)	6,489(内5,669)	2,482	(19)
24		22,296(内5,744)	14,492(内 707)	5,441(内5,037)	2,363	(20)
25		20,034(内3,321)	14,114(内 70)	3,747	2,173	(23)
26		16,118	13,697	392	2,029	(21)
平成26年度内訳	4 月	1,351.58	1,145.08	20.77	185.73	(1.74)
	5	1,438.80	1,201.15	55.70	181.95	(2.32)
	6	1,357.07	1,165.21	25.10	166.76	(2.11)
	7	1,547.16	1,314.76	50.06	182.34	(1.60)
	8	1,474.43	1,278.18	28.38	167.87	(1.85)
	9	1,363.14	1,150.76	44.77	167.81	(0.66)
	10	1,281.19	1,093.19	20.84	167.16	(1.43)
	11	1,258.11	1,085.23	32.92	139.98	(2.25)
	12	1,434.66	1,234.54	22.73	177.39	(3.64)
	1	1,293.86	1,102.69	15.95	175.23	(0.78)
2	1,048.40	889.38	18.36	140.66	(1.40)	
3	1,269.18	1,036.64	56.78	175.76	(1.04)	

(注) 粗大は各種ごみに含まれる。

資料：生活環境課

単位未満四捨五入で表示しているため、総数に一致しないものがある。

(内) は災害ごみ

11 やすらぎ聖苑利用状況

(単位：件)

年 度	区 分	総 数	市内居住者	一部市外居住者	市外居住者
平成21年度		104	96	7	1
22		83	82	0	1
23		82	81	1	0
24		74	72	1	1
25		70	68	2	0
26		64	64	0	0

(注) 「一部市外居住者」とは、死亡者・申請者いずれかが市外居住者の場合をいう

資料：生活環境課

土 木 ・ 建 築

土
木
・
建
築

1 道路の状況

(平成27年4月1日現在)

区分	実延長(m)	未改良(m)	改良率(%)	舗装(m)	舗装率(%)	路線数
国道	13,139	-	100.0	13,139	100.0	1
主要県道	63,877	16,196	74.6	63,837	99.9	4
一般県道	31,555	9,116	71.1	31,555	100.0	8
市道	776,443	432,543	44.3	455,733	58.7	2,618
計	885,014	457,855	48.3	564,264	63.8	2,631

資料：常陸河川国道事務所、高萩工事事務所、建設課

2 市道の状況

(各年4月1日現在)(単位：m)

区分 年度	実延長	市道の状況			路面の状況		
		4.5m以上	3.5m以上	3.5m未満	砂利道	舗装道	舗装率(%)
平成11年度	797,710	253,481	109,246	434,983	424,267	373,443	46.8
12	799,303	256,469	108,947	433,887	421,003	376,429	47.1
13	798,330	257,472	109,081	431,777	418,382	379,948	47.6
14	792,457	259,712	109,004	423,741	408,869	383,588	48.4
15	790,427	266,458	110,458	413,511	399,662	390,765	49.4
16	788,306	173,746	99,416	515,144	387,419	400,887	50.9
17	790,136	176,558	100,492	513,086	384,327	405,809	51.4
18	789,786	178,903	101,043	509,840	381,262	408,523	51.7
19	783,619	179,817	101,898	501,904	373,281	410,338	52.4
20	771,777	180,645	101,662	489,469	359,846	411,931	53.4
21	771,538	185,537	102,160	483,841	353,247	418,291	54.2
22	770,823	188,472	103,401	478,950	349,053	421,770	54.7
23	769,266	188,814	103,656	476,796	346,680	422,586	54.9
24	769,737	189,457	103,548	476,730	346,623	423,114	55.0
25	772,923	192,652	103,548	476,722	346,610	426,312	55.2
26	776,354	197,592	104,626	474,135	345,247	431,107	55.5
27	776,443	198,130	103,370	474,943	320,710	455,733	58.7

資料：建設課

3 建物の新築棟数

(単位：戸)

区分 年度	総数	専用住宅	アパート 旅館	店 舗 事務所	公 共 建 用 物	そ の 他	床 面 積 (㎡)
平成11年度	331	262	10	15	-	44	56,287
12	340	245	9	31	-	55	65,721
13	333	221	10	23	-	79	51,313
14	246	189	5	10	-	42	32,884
15	236	159	7	12	-	58	30,173
16	259	175	8	15	-	61	41,537
17	255	166	9	14	-	66	68,724
18	259	167	3	21	-	68	44,309
19	241	146	14	18	-	63	53,735
20	210	135	9	13	-	53	40,036
21	195	126	15	17	-	37	44,373
22	151	104	13	7	-	27	20,664
23	165	131	9	7	-	18	25,422
24	271	171	25	11	-	64	49,161
25	263	186	20	9	-	48	33,026
26	230	157	24	14	-	35	36,609

資料：税務課

4 市営住宅の概要

(1) 市営住宅管理戸数

(平成27年4月1日現在)(単位：戸)

団地及び住宅名	合計	構 造			
		木 造	簡易耐火	低層耐火	中層耐火
中 妻 (昭和49～58年) ^{建築年}	284	-	24	-	260
白 場 (昭和56年)	30	-	-	-	30
神 岡 (昭和59～平成4年)	180	-	-	-	180
下 桜 井 (昭和41～48年) (平成6～10年)	114 64	20 -	94 -	- -	- 64
小 野 矢 指 (昭和38～39年)	22	22	-	-	-
宮 下 (昭和45年)	30	-	-	-	30
中 郷 (平成25年)	32	-	-	-	32
大 津 (平成25年)	39	-	-	39	-
平 潟 (平成25年)	39	-	-	39	-
計	834	42	118	78	596

資料：建設課

(2) 市営住宅建設戸数

(平成27年4月1日現在)(単位：戸)

年度	構造	合 計	木 造	簡 易 耐 火	低 層 耐 火	中 層 耐 火
平成25年度		110	-	-	78	32
26		-	-	-	-	-

資料：建設課

5 県営住宅

(平成27年4月1日現在)(単位：戸)

住 宅 名	構 造	戸 数
関本アパート	中層耐火	60

資料：建設課

6 雇用促進住宅

(平成27年4月1日現在)(単位：戸)

合 計	北茨城宿舎	二ツ島宿舎	中郷宿舎
280	80	80	120

資料：建設課

7 都市公園の整備状況及び1人当たり整備面積

(平成27年4月1日現在)

公園種類	都市公園整備状況							
	市内				都市計画区域			
	開設箇所 (箇所)	開設面積 (㎡)	※ ① 45,766人 1人当たり (㎡/人)	開設箇所 (箇所)	開設面積 (㎡)	※ ② 37,619人 1人当たり (㎡/人)		
住区基幹公園	街区公園 (0.25ha)	75	106,780	2.33	75	106,780	2.84	
	近隣公園 (2.00ha)	1	23,338	0.51	1	23,338	0.62	
	地区公園 (4.00ha)	1	43,729	0.96	1	43,729	1.16	
都市基幹公園	総合公園	-	-	-	-	-	-	
	運動公園	-	-	-	-	-	-	
都市公園計	77	173,847	3.80	77	173,847	4.62		

※ ①…住基人口 (平成27年4月1日現在)

※ ②…H124都市計画基礎調査時の人口比により算出 (38,658人/47,026人 : 82.20%)

資料：都市計画課

8 都市公園の名称、位置及び区域

名 称	位 置	区 域 (単位:m ²)	供用開始の期日
滝分公園	北茨城市磯原町本町2丁目5番16	1,808	昭和51年11月22日
八木沢公園	北茨城市磯原町磯原1054番1	2,760	昭和51年11月22日
堀込公園	北茨城市磯原町本町4丁目2番1	1,794	昭和51年11月22日
辻公園	北茨城市大津町北町3丁目4番	4,522	昭和53年6月6日
里根川第1公園	北茨城市関南町里根川5番	3,120	昭和55年4月1日
汐見ヶ丘近隣公園	北茨城市中郷町汐見ヶ丘7丁目1258番66	23,338	昭和56年3月18日
深田公園	北茨城市大津町北町1丁目6番	2,222	昭和56年3月18日
栗野第1公園	北茨城市中郷町栗野325番10	393	昭和57年2月19日
栗野第2公園	北茨城市中郷町栗野342番10	408	昭和57年2月19日
磯原地区公園	北茨城市磯原町磯原字大石1206番1 北茨城市華川町白場字駒木187番18	43,729	昭和57年2月19日
二ツ島ひがし公園	北茨城市磯原町磯原1630番121	385	昭和57年2月19日
二ツ島みなみ公園	北茨城市磯原町磯原1630番19	703	昭和57年2月19日
里根川第2公園	北茨城市関南町里根川21番	3,585	昭和58年2月21日
五浦第1公園	北茨城市大津町字五浦3丁目51番1	3,442	昭和60年4月25日
汐見ヶ丘第1公園	北茨城市中郷町汐見ヶ丘1丁目1259番147	513	昭和60年7月27日
汐見ヶ丘第2公園	北茨城市中郷町汐見ヶ丘2丁目1259番265	663	昭和60年7月27日
汐見ヶ丘第3公園	北茨城市中郷町汐見ヶ丘3丁目318番110	590	昭和60年7月27日
汐見ヶ丘第4公園	北茨城市中郷町汐見ヶ丘4丁目297番41	455	昭和60年7月27日
汐見ヶ丘第5公園	北茨城市中郷町汐見ヶ丘5丁目197番54	216	昭和60年7月27日
汐見ヶ丘第6公園	北茨城市中郷町汐見ヶ丘8丁目103番137	529	昭和60年7月27日
汐見ヶ丘第7公園	北茨城市中郷町汐見ヶ丘9丁目201番71	385	昭和60年7月27日
西カセイダ第1公園	北茨城市磯原町磯原1197番27	167	昭和62年5月12日
西カセイダ第2公園	北茨城市磯原町磯原1191番26	117	昭和62年5月12日
五浦第2公園	北茨城市大津町字五浦2丁目168番183	7,114	昭和63年4月1日
石堰公園	北茨城市中郷町松井字石堰169番49	311	昭和63年12月12日
松ヶ丘公園	北茨城市磯原町磯原字緑ヶ作1900番63	1,835	平成元年1月9日
里根公園	北茨城市関本町関本中字乱町3187番43	200	平成2年12月1日
小中公園	北茨城市平潟町字小中888番58	738	平成3年4月1日
椿ヶ丘公園	北茨城市中郷町日棚2002番89	1,451	平成3年6月17日
アラヤ公園	北茨城市関南町神岡下字アラヤ370番10	139	平成4年12月7日
汐見ヶ丘第8公園	北茨城市中郷町栗野字滑石田789番36	549	平成4年12月7日
汐見ヶ丘第9公園	北茨城市中郷町栗野字滑石田789番88	403	平成4年12月7日
大沢第1公園	北茨城市中郷町日棚字宝壺1471番34	1,295	平成5年4月1日
下相田公園	北茨城市華川町下相田字トカミ472番4	196	平成5年6月1日
汐見ヶ丘第10公園	北茨城市中郷町松井字入合作113番96	1,953	平成5年6月1日
ふれあい公園	北茨城市磯原町磯原字神子内738番71ほか4筆	3,301	平成6年6月1日
駒木第1公園	北茨城市磯原町磯原字堂平2318番141	307	平成6年6月1日
駒木第2公園	北茨城市華川町車字下駒木1129番1	635	平成6年6月1日
大沢第2公園	北茨城市中郷町日棚字宝壺1471番32	918	平成6年6月1日

名 称	位 置	区 域 (単位:m ²)	供用開始の期日
汐見ヶ丘第11公園	北茨城市中郷町栗野字滑石田794番4	903	平成6年10月21日
汐見ヶ丘第12公園	北茨城市中郷町栗野字滑石田794番24	387	平成6年10月21日
石 岡 公 園	北茨城市中郷町石岡字下堂地105番76	1,061	平成7年2月14日
千 粟 公 園	北茨城市中郷町栗野字千粟888番16	211	平成9年8月5日
石 岡 第 2 公 園	北茨城市中郷町石岡字下堂地138番34	260	平成9年8月5日
金ハシ第1公園	北茨城市中郷町下桜井字金ハシ733番4	183	平成10年4月1日
金ハシ第2公園	北茨城市中郷町下桜井字金ハシ734番3	210	平成10年4月1日
五 浦 岬 公 園	北茨城市大津町字立野632番30ほか11筆	13,095	平成10年4月1日
三 久 保 公 園	北茨城市磯原町磯原6丁目150番	1,439	平成10年4月1日
汐見ヶ丘第13公園	北茨城市中郷町松井字サトウチ124番35	375	平成10年4月1日
堂 平 公 園	北茨城市磯原町磯原字堂平2318番114	275	平成10年4月1日
尾 高 下 公 園	北茨城市中郷町石岡字尾高下2574番	132	平成10年4月1日
堂 平 第 2 公 園	北茨城市磯原町磯原字堂平2318番209	176	平成10年5月22日
栗 野 前 公 園	北茨城市関本町関本中字栗野前1382番26	220	平成11年1月20日
宝 壺 第 1 公 園	北茨城市中郷町日棚字宝壺2133番	2,246	平成11年1月20日
宝 壺 第 2 公 園	北茨城市中郷町日棚字宝壺2142番	3,800	平成11年1月20日
宝 壺 第 3 公 園	北茨城市中郷町日棚字宝壺2147番	6,172	平成11年1月20日
栗 野 高 橋 公 園	北茨城市中郷町栗野高橋20番4	195	平成12年1月14日
白 場 公 園	北茨城市華川町白場字川原121番61	858	平成12年3月16日
六 所 前 公 園	北茨城市磯原町上相田字六所前317番11	179	平成12年9月28日
下 駒 木 第 1 公 園	北茨城市華川町車字下駒木1145番357	930	平成13年7月30日
下 駒 木 第 2 公 園	北茨城市華川町車字下駒木1145番289 北茨城市華川町車字駒木1024番5	344 182	平成13年7月30日
塚ノ腰公園	北茨城市中郷町上桜井字塚ノ腰2741番17	155	平成14年8月1日
千 手 堂 公 園	北茨城市中郷町栗野字千手堂859番65	204	平成16年8月20日
浜 道 第 1 公 園	北茨城市大津町北町字藤ノ腰1096番16	384	平成17年2月1日
浜 道 第 2 公 園	北茨城市大津町北町字藤ノ腰1096番27ほか2筆	1,184	平成17年2月1日
椎 木 下 公 園	北茨城市磯原町大塚字椎木下39番3ほか1筆	216	平成17年6月6日
浜 道 第 3 公 園	北茨城市平潟町字小中907番45ほか2筆	1,041	平成18年3月9日
浜 道 第 4 公 園	北茨城市平潟町字小中906番29ほか2筆	472	平成18年3月9日
浜 道 第 5 公 園	北茨城市平潟町字小中782番31	497	平成18年3月9日
浜 道 第 6 公 園	北茨城市大津町北町字浜道1479番4	605	平成19年2月21日
浜 道 第 7 公 園	北茨城市関本町関本中字栗野前1380番21	946	平成19年2月21日
浜 道 第 8 公 園	北茨城市大津町北町1484番279ほか4筆	1,548	平成19年3月26日
浜 道 中 央 公 園	北茨城市大津町北町字浜道1484番290ほか1筆	1,903	平成19年11月5日
中 原 公 園	北茨城市中郷町上桜井字中原1588番33	156	平成20年8月7日
砂 公 園	北茨城市中郷町上桜井字砂1048番10	365	平成20年10月8日
中 原 嶋 公 園	北茨城市磯原町大塚字中原嶋84番14	130	平成22年9月6日
磯 原 中 央 公 園	北茨城市磯原町磯原3丁目90番	13,019	平成23年6月1日

資料：都市計画課

上 下 水 道

上
下
水
道

1 配水及び給水状況

(各年度4月1日現在)

年 度	給水区域内人口(人)	給水人口(人)	給水戸数(戸)	普及率(%)	年間配水量(各年度4月～3月)(千m ³)	年間給水量(千m ³)	水道料金	
							年間収入(各年度4～3月)(千円)	1m ³ 当り平均料金(円)
平成9年度	52,687	51,834	16,802	98.4	7,443	6,445	1,010,198	157
10	52,568	51,665	17,034	98.3	7,260	6,397	998,391	156
11	52,296	51,218	17,145	97.9	7,338	6,529	1,022,743	157
12	52,147	51,063	17,284	97.9	7,579	6,393	1,012,496	158
13	51,968	50,919	17,460	98.0	7,334	6,383	1,009,989	158
14	51,548	50,513	17,583	98.0	7,306	6,296	996,370	158
15	51,114	50,056	17,452	97.9	7,110	6,092	960,254	158
16	50,643	49,621	17,493	98.0	7,099	6,142	972,998	158
17	50,078	49,186	17,546	98.2	7,235	6,118	969,784	159
18	49,647	48,373	17,463	97.4	7,081	5,970	948,757	159
19	49,025	47,746	17,469	97.4	7,110	5,963	949,918	159
20	48,441	47,163	17,567	97.4	6,891	5,836	931,231	159
21	48,137	46,848	17,651	97.3	6,722	5,689	906,938	159
22	47,517	46,252	17,673	97.3	6,931	5,718	911,555	159
23	46,753	45,541	17,737	97.4	6,999	5,155	800,001	155
24	46,015	44,873	17,592	97.5	6,716	5,389	859,835	160
25	45,420	44,353	17,604	97.7	6,768	5,353	856,302	160
26	44,885	43,901	17,708	97.8	6,625	5,314	852,159	159

(注) 平成7年4月1日給水人口見直し

資料：水道部

2 下水道事業計画

(平成27年3月31日現在)

全体計画		事業認可		
面積	人口	面積	人口	
2,043 ^{ha}	40,432 ^人	249 ^{ha}	5,749 ^人	平成17年10月1日供用開始

資料：下水道課

3 下水道事業実績

(各年3月31日現在)

年	行政区域		供用開始区域		普及率	水洗化率
	面積	人口(A)	人口(B)	うち水洗化人口(C)	(B)/(A)	(C)/(B)
平成21年	18,655 ^{ha}	49,140 ^人	3,646 ^人	2,260 ^人	7.4%	62.0%
22	18,655	48,840	3,696	2,408	7.6	65.2
23	18,655	48,221	3,953	2,740	8.2	69.3
24	18,655	47,456	3,739	2,654	7.9	71.0
25	18,655	46,927	3,748	2,677	8.0	71.4
26	18,655	46,316	3,706	2,727	8.0	73.6
27	18,655	45,766	3,872	2,802	8.5	72.4

資料：下水道課

選

拳

選

拳

1 選挙人名簿定時登録者数

(各年3月2日現在)(単位：人)

年	区分	総数	男	女	増加数
平成16年		41,285	20,293	20,992	△ 52
17		41,212	20,263	20,949	△ 73
18		41,082	20,201	20,881	△ 130
19		40,924	20,119	20,805	△ 158
20		40,701	19,998	20,703	△ 223
21		40,434	19,901	20,533	△ 267
22		40,207	19,737	20,470	△ 227
23		40,020	19,693	20,327	△ 187
24		39,552	19,519	20,033	△ 468
25		39,098	19,289	19,809	△ 454
26		38,676	19,081	19,595	△ 422
27		38,271	18,960	19,311	△ 405

資料：総務課

2 投票区別選挙人名簿登録者数

(平成27年3月2日現在)(単位：人)

投票区名	男	女	計	投票区名	男	女	計
下桜井	431	468	899	上小津田	515	502	1,017
中郷第一	2,082	2,126	4,208	下相田	401	410	811
中郷第二	402	410	812	中妻	679	725	1,404
中郷第三	946	942	1,888	駒木	639	650	1,289
中郷第四	359	355	714	関南第一	930	935	1,865
中郷第五	800	799	1,599	関南第二	454	460	914
汐見ヶ丘	1,094	1,119	2,213	大津第一	553	563	1,116
半蔵	148	135	283	大津第二	425	470	895
重内	234	250	484	大津第三	1,144	1,184	2,328
西明寺	145	155	300	平潟	857	936	1,793
下大塚	365	388	753	小川	26	25	51
木皿	983	1,024	2,007	才丸	38	37	75
豊田	786	776	1,562	富士ヶ丘	348	354	702
磯原	1,108	1,046	2,154	八反	184	185	369
磯原駅前	195	176	371	関本上	320	340	660
旧磯原	622	613	1,235	福田	693	706	1,399
花園	54	47	101	計	18,960	19,311	38,271

資料：総務課

3 各種選挙の投票率

選挙名	区分	執行年月日	選挙当日の	投票者数	投票率
			有権者数		
			人	人	%
衆議院議員選挙	(小選挙区)	平成 17. 9. 11	41,030	26,481	64.54
	(比例代表)	17. 9. 11	41,044	26,482	64.52
	(小選挙区)	21. 8. 30	40,209	26,108	64.93
	(比例代表)	21. 8. 30	40,209	26,113	64.94
	(小選挙区)	24. 12. 16	39,079	21,679	55.47
	(比例代表)	24. 12. 16	39,079	21,679	55.47
	(小選挙区)	26. 12. 14	38,324	19,164	50.01
	(比例代表)	26. 12. 14	38,324	19,164	50.01
参議院議員選挙	(比例代表)	平成 13. 7. 29	41,178	19,668	47.76
	(選挙区)	13. 7. 29	41,173	19,667	47.77
	補欠 (選挙区)	15. 4. 27	41,269	6,649	16.11
	(比例代表)	16. 7. 11	41,242	20,341	49.32
	(選挙区)	16. 7. 11	41,228	20,336	49.33
	(比例代表)	19. 7. 29	40,780	20,057	49.18
	(選挙区)	19. 7. 29	40,780	20,056	49.18
	(比例代表)	22. 7. 11	40,113	21,156	52.74
	(選挙区)	22. 7. 11	40,113	21,156	52.74
	(比例代表)	25. 7. 21	38,811	18,533	47.75
(選挙区)	25. 7. 21	38,811	18,533	47.75	
茨城県知事選挙		平成 13. 9. 16	40,864	11,225	27.47
		17. 9. 11	40,803	26,420	64.75
		21. 8. 30	39,991	26,081	65.22
		25. 9. 8	38,514	12,551	32.59
茨城県議会議員選挙		平成 10. 12. 13	40,892	22,596	55.26
		14. 12. 8	41,380	無 投票	票
		18. 12. 10	40,633	15,328	37.72
		22. 12. 12	39,775	17,553	44.13
		26. 12. 14	38,371	無 投票	票
北茨城市長選挙		平成 7. 6. 18	39,570	25,597	64.69
		11. 6. 6	40,714	無 投票	票
		15. 6. 8	40,826	22,802	55.85
		19. 6. 10	40,440	26,555	65.67
		23. 6. 5	39,390	20,728	52.62
		27. 5. 31	37,797	21,299	56.35
北茨城市議会議員選挙 (補欠)		平成 7. 6. 18	39,570	25,594	64.68
		9. 3. 23	40,411	31,202	77.21
	(補欠)	11. 6. 6	40,714	14,615	35.90
		13. 3. 25	40,892	29,517	72.18
	(補欠)	15. 6. 8	40,826	22,793	55.83
		17. 3. 27	40,817	28,309	69.36
		21. 3. 22	40,424	無 投票	票
	(補欠)	23. 6. 5	39,390	20,718	52.60
	25. 3. 24	38,682	22,866	59.11	

(注) 無投票の場合の当日有権者数は、直近の選挙人名簿登録者数を掲載

資料：総務課

議

会

議

会

1 歴代議長・副議長

議 長				副 議 長			
代位	氏 名	就任年月日	退任年月日	代位	氏 名	就任年月日	退任年月日
初代	村田弥一郎	昭31. 3. 31	昭32. 3. 30	初代	松本勝太郎	昭31. 3. 31	昭32. 3. 30
2	鈴木金太郎	昭32. 4. 5	昭34. 4. 16	2	鈴木 雅盛	昭32. 4. 5	昭34. 4. 16
3	村田弥一郎	昭34. 4. 16	昭36. 3. 30	3	水谷甲次郎	昭34. 4. 16	昭36. 3. 30
4	水谷甲次郎	昭36. 4. 7	昭38. 4. 5	4	山形 兼吉	昭36. 4. 7	昭38. 4. 5
5	村田弥一郎	昭38. 4. 5	昭40. 3. 30	5	花園 正記	昭38. 4. 5	昭40. 3. 30
6	花園 正記	昭40. 4. 7	昭42. 3. 20	6	鈴木 竹雄	昭40. 4. 7	昭42. 3. 20
7	花園 正記	昭42. 3. 20	昭44. 3. 30	7	鈴木 竹雄	昭42. 3. 20	昭44. 3. 30
8	柴田 章	昭44. 4. 15	昭46. 3. 18	8	下村 哲雄	昭44. 4. 15	昭46. 3. 18
9	本田 博	昭46. 3. 18	昭48. 3. 30	9	今井 廣	昭46. 3. 18	昭48. 3. 30
10	長瀬正一郎	昭48. 4. 17	昭50. 3. 25	10	宮崎 諒	昭48. 4. 17	昭50. 3. 25
11	鈴木 直	昭50. 3. 25	昭52. 3. 30	11	大友 賢次	昭50. 3. 25	昭52. 3. 30
12	今井 廣	昭52. 4. 13	昭54. 3. 23	12	杉目 時雄	昭52. 4. 13	昭54. 3. 23
13	今井 廣	昭54. 3. 23	昭56. 3. 30	13	小野寺 宦	昭54. 3. 23	昭56. 3. 30
14	今井 廣	昭56. 4. 7	昭58. 3. 23	14	村田 素雄	昭56. 4. 7	昭58. 3. 23
15	村田 素雄	昭58. 3. 23	昭60. 3. 30	15	小林 政弘	昭58. 3. 23	昭60. 3. 30
16	村田 素雄	昭60. 4. 5	昭62. 6. 22	16	芳賀 俊夫	昭60. 4. 5	昭62. 3. 24
17	松川 寿郎	昭62. 6. 22	平元. 3. 30	17	鳥居塚文一	昭62. 3. 24	平元. 3. 30
18	芳賀 俊夫	平元. 4. 6	平3. 3. 25	18	大和田 護	平元. 4. 6	平3. 3. 25
19	松川 寿郎	平3. 3. 25	平5. 3. 30	19	古茂田 昇	平3. 3. 25	平5. 3. 30
20	大平 博之	平5. 4. 6	平7. 6. 10	20	松本 隆雄	平5. 4. 6	平7. 6. 29
21	小林 政弘	平7. 6. 29	平9. 3. 30	21	和田 恒喜	平7. 6. 29	平9. 3. 30
22	鈴木 恒夫	平9. 4. 7	平11. 3. 19	22	滝 一司	平9. 4. 7	平11. 3. 19
23	松本 隆雄	平11. 3. 19	平13. 3. 30	23	滑川 光潤	平11. 3. 19	平13. 3. 30
24	中村 良一	平13. 4. 5	平15. 3. 19	24	豊田 海洋	平13. 4. 5	平15. 3. 19
25	古茂田 昇	平15. 3. 19	平17. 3. 30	25	鈴木 信男	平15. 3. 19	平17. 3. 30
26	豊田 海洋	平17. 4. 6	平19. 3. 23	26	村田 洋文	平17. 4. 6	平19. 3. 23
27	志賀 秀之	平19. 3. 23	平21. 3. 30	27	村田 仁人	平19. 3. 23	平21. 3. 30
28	志賀 秀之	平21. 4. 6	平22. 11. 19	28	村田 仁人	平21. 4. 6	平22. 11. 29
29	村田 仁人	平22. 11. 29	平23. 6. 27	29	緑川 貞幹	平22. 11. 29	平25. 3. 30
30	村田 洋文	平23. 6. 27	平25. 3. 30	30	鈴木 啓一	平25. 4. 5	平27. 7. 22
31	鈴木 和栄	平25. 4. 5	在任中	31	豊田 海洋	平27. 7. 22	在任中

資料：議会事務局

2 市議会本会議開催及び審議状況

年次	招集回数		本会議 日数	議案 件数	市長提出議案件数				議員提出議案件数			審議状況			請願・陳情 提出件数			
	定例会	臨時会			総数	条例	予算	決算	その他	総数	条例	その他	可決	承認	同意	その他	請願	陳情
平成15年	4	-	14	116	102	27	51	2	22	14	3	11	104	4	1	7	3	1
16	4	-	12	91	79	22	37	3	17	12	1	11	84	5	2	0	6	7
17	4	2	14	145	127	45	44	2	36	18	1	17	124	6	8	7	6	6
18	4	-	12	105	98	39	37	2	20	7	1	6	97	4	3	1	1	4
19	4	-	13	110	87	23	44	2	18	23	2	21	94	3	3	10	3	8
20	4	-	12	107	96	26	43	2	25	11	1	10	98	3	5	1	2	9
21	4	2	14	140	118	37	51	2	28	22	1	21	119	4	7	10	3	4
22	4	1	13	107	95	29	47	2	17	12	-	12	96	4	1	6	2	4
23	4	-	14	102	84	16	43	2	23	18	1	17	83	7	5	7	3	5
24	4	-	12	101	93	35	41	2	15	8	1	7	92	6	2	1	1	2
25	4	1	13	101	81	14	40	2	25	20	2	18	81	5	7	8	1	3
26	4	1	13	120	110	33	45	2	30	10	1	9	119	-	1	-	2	5

資料：議会事務局

財

政

財

政

1 平成27年度一般会計予算（当初）

(1) 歳 入

(単位：千円)

科 目	本年度予算額	前年度予算額	比 較	前年度比 (%)	構成率 (%)
総 額	23,350,000	20,250,000	3,100,000	115.3	100.0
市 税	5,647,340	5,749,139	△ 101,799	98.2	24.2
地 方 譲 与 税	174,000	182,000	△ 8,000	95.6	0.7
利 子 割 交 付 金	8,000	8,000	0	100.0	0.0
配 当 割 交 付 金	28,000	7,000	21,000	400.0	0.1
株 式 等 譲 渡 所 得 割 交 付 金	13,000	2,000	11,000	650.0	0.1
地 方 消 費 税 交 付 金	698,000	698,000	0	100.0	3.0
ゴ ル フ 場 利 用 税 交 付 金	6,000	6,000	0	100.0	0.0
自 動 車 取 得 税 交 付 金	20,000	37,000	△ 17,000	54.1	0.1
地 方 特 例 交 付 金	19,000	19,000	0	100.0	0.1
地 方 交 付 税	4,294,801	3,285,000	1,009,801	130.7	18.4
交 通 安 全 対 策 特 別 交 付 金	4,000	4,000	0	100.0	0.0
分 担 金 及 び 負 担 金	68,773	141,459	△ 72,686	48.6	0.3
使 用 料 及 び 手 数 料	426,518	421,536	4,982	101.2	1.8
国 庫 支 出 金	2,941,730	1,793,202	1,148,528	164.0	12.6
県 支 出 金	1,208,306	1,168,239	40,067	103.4	5.2
財 産 収 入	31,246	32,023	△ 777	97.6	0.1
寄 附 金	1	1	0	100.0	0.0
繰 入 金	2,411,407	3,316,211	△ 904,804	72.7	10.3
繰 越 金	200,000	150,000	50,000	133.3	0.9
諸 収 入	503,262	510,494	△ 7,232	98.6	2.2
市 債	4,646,616	2,719,696	1,926,920	170.9	19.9

資料：財政課

(2) 歳 出

(単位：千円)

科 目	本年度予算額	前年度予算額	比 較	前年度比 (%)	構成率 (%)
総 額	23,350,000	20,250,000	3,100,000	115.3	100.0
議 会 費	246,163	231,165	14,998	106.5	1.1
総 務 費	3,059,629	3,746,816	△ 687,187	81.7	13.1
民 生 費	5,331,377	5,029,000	302,377	106.0	22.8
衛 生 費	1,859,682	1,929,053	△ 69,371	96.4	8.0
農 林 水 産 業 費	1,916,524	2,007,919	△ 91,395	95.4	8.2
商 工 費	354,696	360,237	△ 5,541	98.5	1.5
土 木 費	2,731,669	1,402,084	1,329,585	194.8	11.7
消 防 費	1,853,297	1,485,626	367,671	124.7	7.9
教 育 費	4,362,326	2,369,817	1,992,509	184.1	18.7
災 害 復 旧 費	600	2,900	△ 2,300	20.7	0.0
公 債 費	1,565,180	1,613,899	△ 48,719	97.0	6.7
諸 支 出 金	18,857	21,484	△ 2,627	87.8	0.1
予 備 費	50,000	50,000	0	100.0	0.2

資料：財政課

2 平成27年度特別会計予算（当初）

（単位：千円）

科 目	本年度予算額	前年度予算額	比 較	前年度比 （％）	構成率 （％）
総 額	10,477,129	9,596,101	881,028	109.2	100.0
国民健康保険	6,035,623	5,257,438	778,185	114.8	57.6
水沼診療所	7,454	7,431	23	100.3	0.1
公共下水道	497,250	428,663	68,587	116.0	4.7
漁業集落排水	53,692	50,428	3,264	106.5	0.5
介護保険	3,443,833	3,413,333	30,500	100.9	32.9
保険事業勘定	3,422,716	3,394,435	28,281	100.8	32.7
介護サービス事業勘定	21,117	18,898	2,219	111.7	0.2
後期高齢者医療	439,277	438,808	469	100.1	4.2

資料：財政課

3 財政力状況

（単位：千円）

区 分 \ 年 度	平成22年度	平成23年度	平成24年度	平成25年度	平成26年度
基準財政収入額	4,879,563	5,090,852	4,957,497	5,091,390	5,179,585
基準財政需要額	7,710,828	7,807,713	7,681,354	7,672,368	7,648,993
財政力指数	0.666	0.652	0.643	0.654	0.662
標準財政規模	10,094,243	10,032,152	9,962,729	10,009,196	9,980,972

（注）標準財政規模については、臨時財政対策債発行可能額を加えた額とする。 資料：財政課

4 歳入歳出決算の推移

(1) 一般会計歳入決算

(単位：千円)

年 度		平成23年度	平成24年度	平成25年度	平成26年度
科 目					
総 額		21,027,787	23,299,007	21,789,382	20,857,743
市 税		5,897,466	5,882,211	5,917,159	5,872,114
市 民 税		2,189,250	2,446,354	2,470,276	2,491,517
固 定 資 産 税		3,038,585	2,800,077	2,761,117	2,709,821
軽 自 動 車 税		92,782	94,396	97,017	98,587
市 た ば こ 税		368,376	350,930	393,922	378,127
入 湯 税		18,121	20,914	25,415	24,239
都 市 計 画 税		190,352	169,540	169,412	169,823
地 方 譲 与 税		207,776	194,232	184,835	177,182
利 子 割 交 付 金		11,369	10,481	9,651	7,963
配 当 割 交 付 金		7,937	8,510	15,912	31,982
株 式 等 譲 渡 所 得 割 交 付 金		2,880	2,203	26,471	19,025
地 方 消 費 税 交 付 金		414,385	405,888	402,429	493,505
ゴ ル フ 場 利 用 税 交 付 金		5,844	7,241	8,306	7,723
自 動 車 取 得 交 付 金		39,224	50,747	44,299	20,210
地 方 特 例 交 付 金		65,785	20,586	19,911	19,562
地 方 交 付 税		5,027,826	3,815,924	3,396,907	3,505,165
交 通 安 全 対 策 特 別 交 付 金		5,243	4,973	4,552	3,988
分 担 金 及 び 負 担 金		132,215	134,738	142,545	142,419
使 用 料 及 び 手 数 料		408,725	406,175	420,814	432,709
国 庫 支 出 金		3,667,368	6,911,217	4,044,201	2,654,846
県 支 出 金		2,157,022	1,933,565	1,381,647	1,196,690
財 産 収 入		38,304	32,687	42,239	161,685
寄 附 金		8,135	1,802	1,973	5,272
繰 入 金		189,528	478,615	2,317,701	1,757,492
繰 越 金		777,347	1,035,342	782,746	834,840
諸 収 入		765,138	590,246	582,634	577,165
市 債		1,198,270	1,371,624	2,042,450	2,936,206

資料：財政課

(2) 一般会計歳出決算

(単位：千円)

年 度		平成23年度	平成24年度	平成25年度	平成26年度
科 目					
総 額		19,992,445	22,516,261	20,954,542	19,544,879
議 会 費		257,785	241,334	220,856	225,943
総 務 費		1,812,427	2,211,997	3,984,304	2,716,468
民 生 費		5,246,140	4,958,783	4,961,017	5,236,423
衛 生 費		4,268,133	2,760,409	2,220,579	2,631,129
農 林 水 産 業 費		542,729	449,364	564,167	741,076
商 工 業 費		497,199	495,679	399,686	350,163
土 木 費		1,112,806	1,322,722	1,565,562	1,296,547
消 防 費		1,081,657	867,817	997,809	1,573,324
教 育 費		1,264,421	1,363,107	1,415,300	2,374,517
災 害 復 旧 費		952,258	545,179	151,230	20,835
公 債 費		2,038,492	1,837,943	1,649,309	1,579,872
諸 支 出 金		918,398	5,461,927	2,824,723	798,582

資料：財政課

(3) 特別会計歳入歳出決算

(単位：千円)

区 分	年 度	平成23年度	平成24年度	平成25年度	平成26年度
国民健康保険	歳入	5,232,431	5,692,009	5,973,690	5,830,068
	歳出	4,948,159	5,491,297	5,650,956	5,497,743
水沼診療所	歳入	9,587	8,166	7,638	7,176
	歳出	9,377	7,843	7,547	6,873
公共下水道	歳入	540,961	530,899	432,425	517,775
	歳出	519,969	527,346	421,237	503,011
漁業集落排水	歳入	457,007	52,602	54,705	47,233
	歳出	450,474	50,970	53,614	44,644
介護保険	歳入	3,170,332	3,448,885	3,615,775	3,627,831
	歳出	3,067,035	3,285,707	3,428,163	3,499,256
後期高齢者医療	歳入	364,612	398,072	419,218	422,562
	歳出	363,994	396,847	419,100	421,448

資料：財政課

5 各市の一般会計予算と市税

(平成27年4月1日現在)

年 度 市 名	平成27年度当初予算		平成27年度市税予算		人 口
	総 額	1人当たり	総 額	1人当たり	
	千円	千円	千円	千円	人
水 戸 市	104,695,000	387	41,145,910	152	270,540
日 立 市	69,760,000	380	27,064,297	147	183,760
土 浦 市	59,290,000	419	21,968,484	155	141,501
古 河 市	49,830,000	354	19,209,000	136	140,883
石 岡 市	31,500,000	414	9,738,004	128	76,058
結 城 市	17,182,000	334	6,506,600	126	51,437
龍ヶ崎 市	23,716,000	301	9,727,024	124	78,730
下 妻 市	16,980,000	392	5,280,683	122	43,319
常 総 市	23,780,000	379	9,324,677	148	62,808
常陸太田 市	23,657,000	451	5,227,772	100	52,436
高 萩 市	12,220,000	418	3,967,297	136	29,266
北 茨 城 市	23,350,000	532	5,647,340	129	43,921
笠 間 市	29,120,000	378	8,702,691	113	77,058
取 手 市	35,570,000	333	14,341,108	134	106,791
牛 久 市	24,550,000	292	11,497,000	137	83,962
つくば 市	72,366,050	327	40,426,100	183	221,150
ひたちなか 市	51,224,000	327	22,871,000	146	156,539
鹿 嶋 市	21,968,000	330	10,908,759	164	66,654
潮 来 市	18,383,000	632	2,964,730	102	29,065
守 谷 市	19,367,000	301	11,028,808	171	64,326
常陸大宮 市	22,000,000	516	4,595,162	108	42,650
那 珂 市	18,840,000	352	6,597,766	123	53,574
筑 西 市	39,300,000	376	13,817,073	132	104,539
坂 東 市	28,000,000	514	7,231,371	133	54,452
稲 敷 市	21,573,000	495	4,543,700	104	43,551
かすみがうら 市	18,000,000	430	5,253,241	125	41,864
桜 川 市	15,980,000	374	4,432,201	104	42,749
神 栖 市	44,021,000	468	20,968,586	223	94,035
行 方 市	17,880,000	510	3,607,706	103	35,084
鉾 田 市	21,090,000	443	4,402,780	93	47,594
つくばみらい 市	20,830,255	430	7,304,252	151	48,488
小 美 玉 市	23,195,000	454	5,969,705	117	51,037

資料：各市（財政課）

行 政

1 歴代市長・副市長・収入役
《市長》

代位	氏名	就任年月日	退任年月日	代位	氏名	就任年月日	退任年月日
初代	片寄富七	昭和31.5.5	昭和35.5.4	10	豊田稔	平成2.12.14	平成6.12.13
2	片寄富七	35.5.5	39.5.4	11	豊田稔	6.12.14	7.5.21
3	豊田実	39.5.5	43.5.4	12	村田省吾	7.6.18	11.6.17
4	豊田実	43.5.5	47.5.4	13	村田省吾	11.6.18	15.6.17
5	豊田実	47.5.5	50.4.18	14	村田省吾	15.6.18	19.6.17
6	柴田章	50.6.7	54.6.6	15	豊田稔	19.6.18	23.6.17
7	柴田章	54.6.7	58.6.6	16	豊田稔	23.6.18	27.6.17
8	柴田章	58.6.7	61.10.29	17	豊田稔	27.6.18	現職
9	松崎龍夫	61.12.14	平成2.12.13				

《副市長》（平成19年3月31日までは助役）

代位	氏名	就任年月日	退任年月日	代位	氏名	就任年月日	退任年月日
初代	大塚軍司	昭和31.6.29	昭和35.6.28	10	鐵幹男	昭和62.9.28	平成3.9.27
初代	赤津佐光	31.6.29	35.6.28	11	岡部良一	平成3.9.28	7.9.27
2	大塚軍司	35.7.1	39.6.30	12	石川幸夫	7.10.1	10.3.31
3	丹孝次郎	39.8.1	43.7.31	13	橋本武次	10.4.1	12.3.31
4	松崎元広	43.9.1	47.8.31	14	神永日出男	12.4.1	14.3.31
5	松崎元広	47.9.28	51.9.27	15	神長俊一	14.4.1	19.6.17
6	松崎龍夫	51.9.28	55.9.27			平成19年6月18日から平成21年2月28日まで空席	
7	松崎龍夫	55.9.28	59.9.20	16	石田奈緒子	21.3.1	25.2.28
8	松崎龍夫	59.9.21	60.12.10	17	石田奈緒子	25.3.1	現職
9	清水充雄	61.3.19	62.8.31				

《収入役》

代位	氏名	就任年月日	退任年月日	代位	氏名	就任年月日	退任年月日
初代	滑川義彦	昭和31.6.9	昭和35.6.28	10	野口通	平成3.9.28	平成7.9.27
2	滑川義彦	35.7.1	39.6.30	11	岡部良一	7.9.28	11.9.27
3	松崎元広	39.8.1	43.7.31	12	神長俊一	11.10.1	14.3.31
4	宇佐美正昭	43.9.1	47.8.31	13	山縣清市	14.4.1	18.3.31
5	渡辺政則	47.9.28	51.9.27			平成18年4月1日より空席	
6	渡辺政則	51.9.28	55.9.27			平成19年4月1日より廃止	
7	渡辺政則	55.9.28	57.8.5				
8	渡辺積司	58.6.30	62.6.29				
9	中川淑	62.9.28	平成3.9.27				

2 市職員数

(単位：人)

区分 年次	総数	市長 市事務 局長 職員	教育委員 会及び 学校 職員	議会事務 局及び その他 の委員 会事務 局長 等職員	公営企 業体 の職 員	消 防 員
昭和62年	746	334	81	13	246	72
63	723	331	79	13	229	71
平成元年	736	320	77	13	251	75
2	759	331	82	14	254	78
3	750	326	82	14	246	82
4	752	329	78	14	249	82
5	773	338	80	14	259	82
6	794	342	82	14	273	83
7	789	339	82	14	269	85
8	790	338	86	14	264	88
9	790	336	86	14	263	91
10	791	341	84	14	262	90
11	792	342	86	14	261	89
12	779	336	80	14	260	89
13	766	330	78	14	257	87
14	757	326	76	14	254	87
15	749	319	76	14	252	88
16	733	306	75	13	252	87
17	719	299	67	13	252	88
18	699	294	66	13	240	86
19	647	282	63	13	203	86
20	621	267	58	12	196	88
21	594	258	56	12	183	85
22	572	246	50	12	181	83
23	556	238	48	12	176	82
24	540	234	48	12	164	82
25	538	232	46	11	166	83
26	541	234	45	11	169	82
27	540	234	43	11	171	81

(注) 平成18年までは各年1月1日現在

資料：人事課

平成19年から平成27年までは4月1日現在（ただし、平成23年のみ4月8日現在）

再任用職員を含む。

◎ 主な数値

項 目	総 数	内 容 現 在
世 帯	16,919 世帯	平成27年4月1日
人 口	43,921 人	"
出 生	302 人	平成26年1月1日～26年12月31日
死 亡	614 人	"
結 婚	160 組	"
離 婚	76 組	"
転 入	979 人	"
転 出	1,204 人	"
医 師	38 人	平成24年12月31日
歯 科 医 師	21 人	"
警 察 官 (高萩警察署管轄職員)	約80 人	平成27年5月1日
市 職 員 (消 防 職 員 を 除 く)	459 人	平成27年4月1日
教 員 小 学 校	171 人	平成27年5月1日
中 学 校	105 人	"
商 店	493 店	平成19年6月1日
電 話	10,749 回線	平成26年3月31日
自動車(軽自動車以上)	36,628 台	平成27年3月31日
バイク(原付・自動二輪)	2,718 台	"
消 防 職 員	81 人	平成27年4月1日
火 災	20 件	平成26年1月1日～26年12月31日
救 急 出 動	1,991 件	"
交 通 事 故	124 件	"
市 の 予 算	23,350,000 千円	平成27年4月1日
市 税	5,647,340 千円	"

◇北茨城市行政機構図（平成27年度）

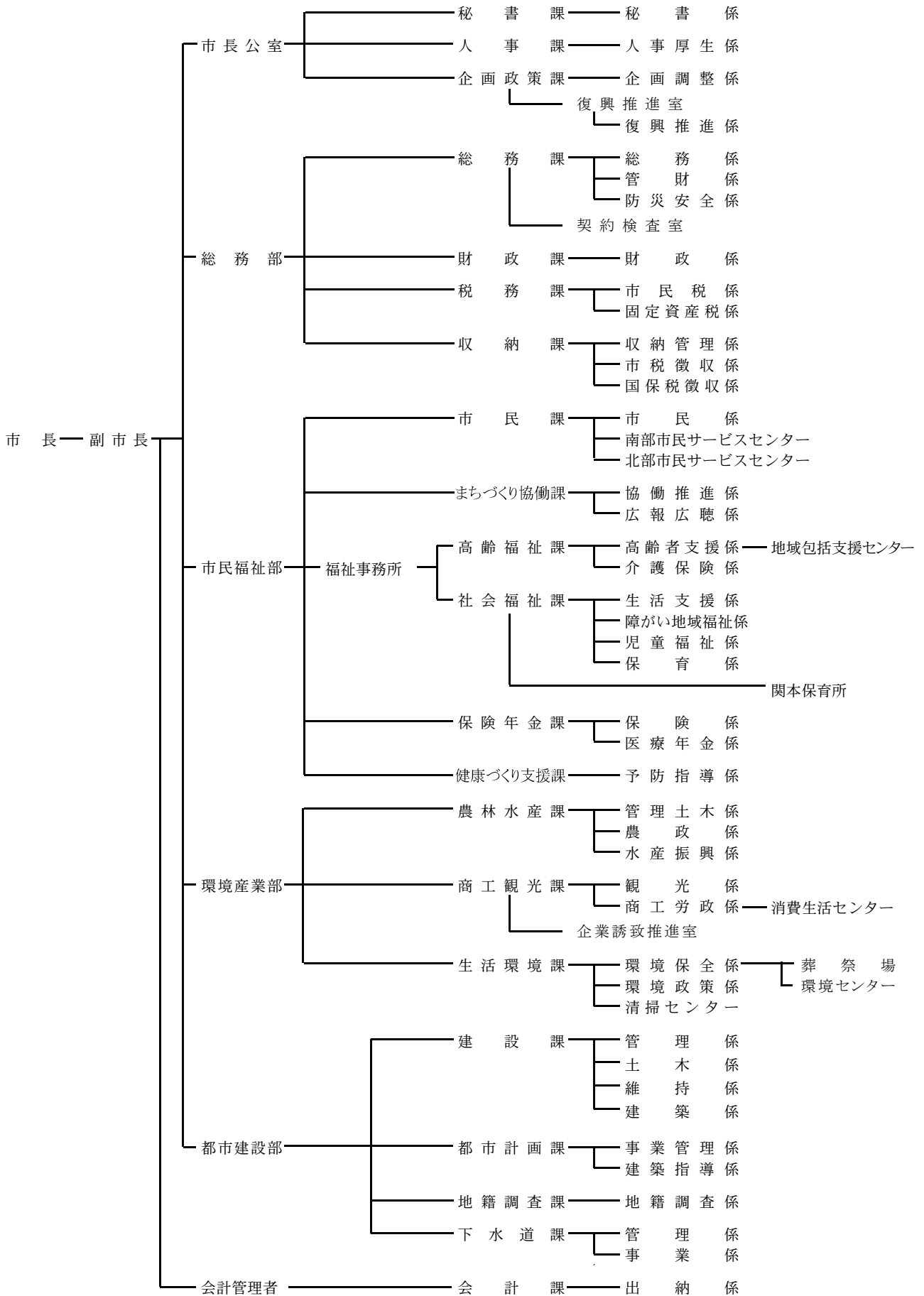

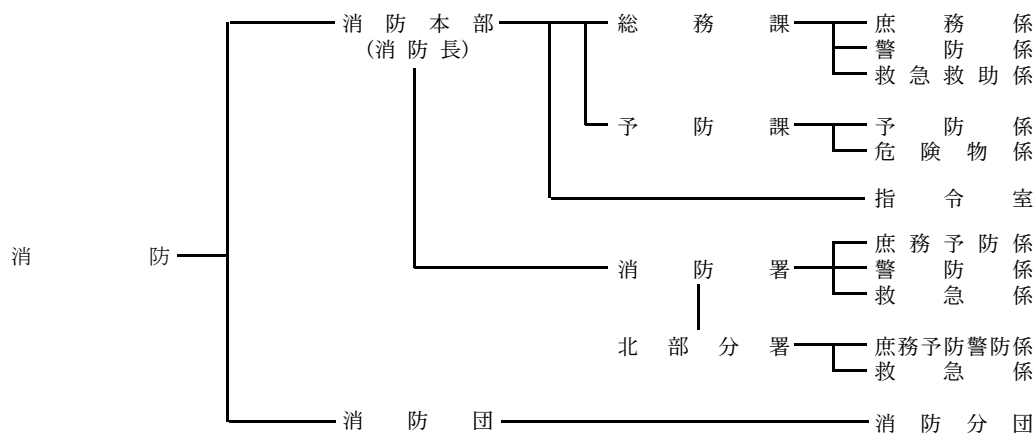
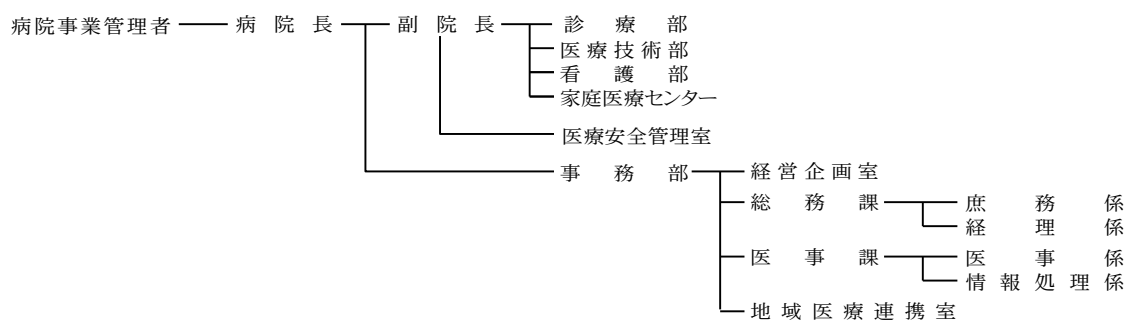
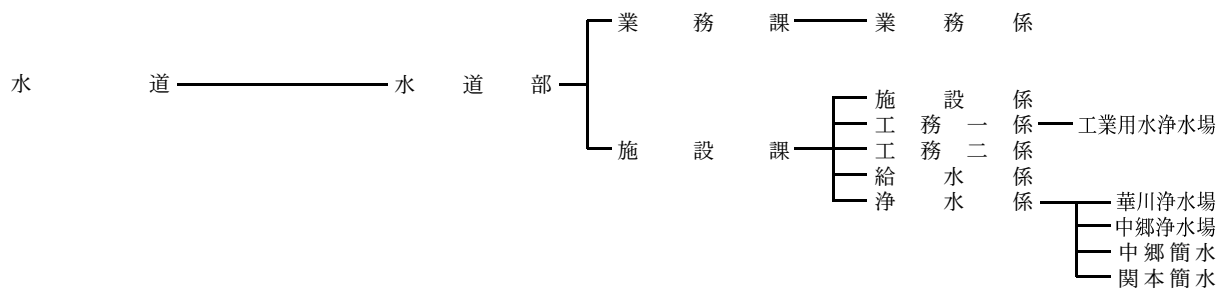
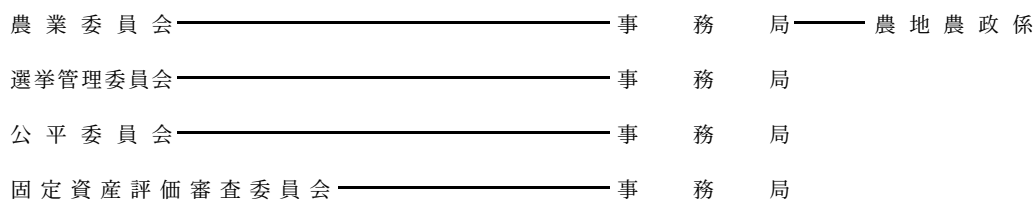
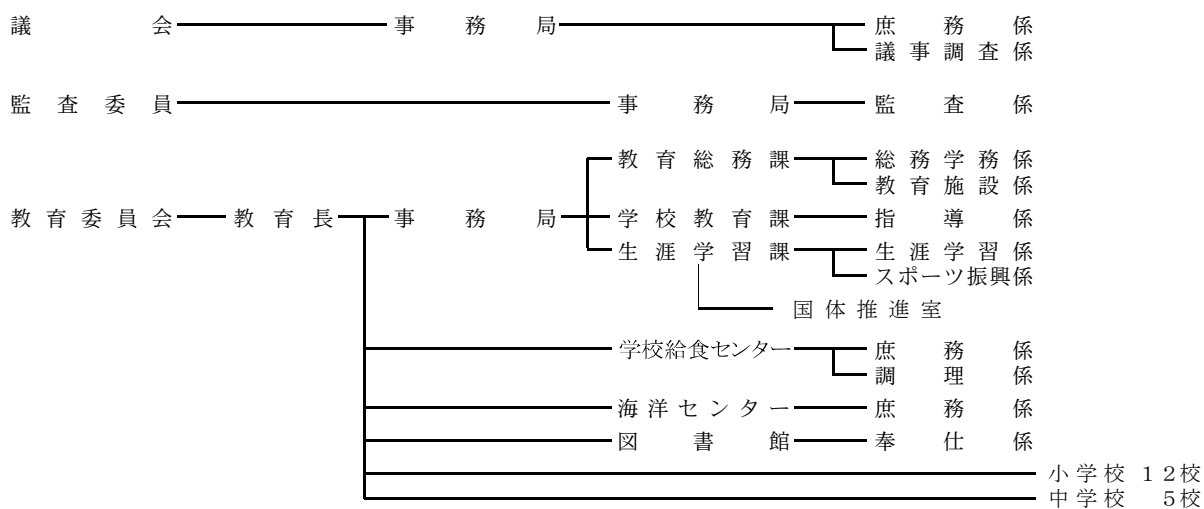



「北茨城市」の、「北」の字を各々
「北」「ヒ」とに分解し、それを
互いに噛み合せ市民の固い団結
と市の飛躍発展を表徴した。

北 茨 城 市 統 計 書

(平成27年版)

平成27年8月 発行

編集・発行 北茨城市 市長公室
企画政策課 企画調整係

〒319-1592 北茨城市磯原町磯原1630番地
TEL 0293(43)1111 内線233
FAX 0293(42)7308
E-mail kikaku@city.kitaibaraki.lg.jp
URL <http://www.city-kitaibaraki.jp/>

統計

Statistical
documentation

き たい ば ら き

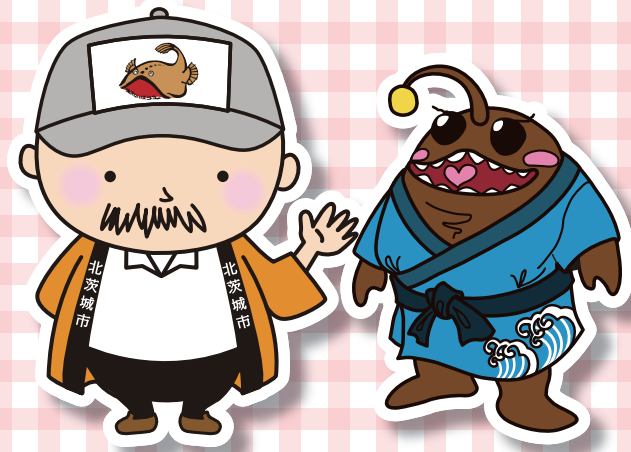

あんちゃん

こうちゃん